



CONCORSO PUBBLICO PER TITOLI ED ESAMI PER LA COPERTURA DI N. 1 (UNO) POSTO DI CATEGORIA D POSIZIONE ECONOMICA D1, DELL'AREA TECNICA, TECNICO SCIENTIFICA ED ELABORAZIONE DATI, CON CONTRATTO DI LAVORO SUBORDINATO A TEMPO INDETERMINATO E PIENO DA ASSEGNARE ALL'AREA EDILIZIA (D.D. 145 PROT. 16987 DEL 29 GENNAIO 2019).

TRACCE PROVE SCRITTE

Estratto verbale n. 2 – Prima prova scritta -

- TRACCIA 1

Indichi il candidato la normativa applicabile alla nuova installazione di un impianto elettrico per locali ad uso laboratorio, illustrando i casi in cui deve essere redatta progettazione dell'impianto e i requisiti del progettista.

Ipotizzando che l'importo lavori risultante dal progetto sia 35.000 €, il candidato indichi le possibili procedure di scelta del contraente per l'affidamento dei lavori.

Considerato che le opere prevedono l'installazione di un nuovo impianto di terra, indichi il candidato gli obblighi del datore di lavoro in merito alla messa in esercizio dello stesso.

- TRACCIA 2

Indichi il candidato la normativa applicabile alla realizzazione di un nuovo impianto termico superiore ai 35 kW per locali ad uso didattico, illustrando gli obblighi del committente in merito all'affidamento dei lavori, alla certificazione degli impianti ed alla conservazione dello stesso.

Ipotizzando che l'importo lavori risultante dal progetto sia 100.000 €, il candidato indichi le possibili procedure di scelta del contraente per l'affidamento dei lavori.

Considerata la necessità della nomina del Coordinatore per la sicurezza in fase di progettazione, indichi il candidato gli obblighi di tale soggetto ai sensi del D.Lgs. 81/08 nonché i requisiti per la sua nomina.

- TRACCIA 3

Indichi il candidato la normativa applicabile alla realizzazione di un nuovo impianto di condizionamento e ricambio dell'aria per locali ad uso laboratorio, illustrando la tipologia impiantistica più opportuna per tale destinazione d'uso e descrivendone i principali componenti.

Ipotizzando che l'importo lavori risultante dal progetto sia 100.000 €, il candidato indichi le possibili procedure di scelta del contraente per l'affidamento dei lavori.

Considerato che l'appalto prevederà anche opere edili o di ingegneria edile, oltre alla presenza anche non contemporanea di più ditte, indichi il candidato gli obblighi del Responsabile del procedimento ai sensi del D.Lgs. 81/08.



Estratto verbale n. 3 – Seconda prova scritta –

- TRACCIA 1

Il candidato sulla base della pianta architettonica ricevuta [all. 1] (superficie di circa 110 mq) provveda a redigere un progetto di fattibilità dei seguenti impianti: impianti elettrici e trasmissione dati, oltre ad una computazione di massima e al piano manutentivo.

- TRACCIA 2

Il candidato sulla base della pianta architettonica ricevuta [all. 1] (superficie di circa 110 mq) provveda a redigere un progetto di fattibilità dei seguenti impianti: impianti di condizionamento e ricambio aria, oltre ad una computazione di massima e al piano manutentivo.

- TRACCIA 3

Il candidato sulla base della pianta architettonica ricevuta [all. 1] (superficie di circa 110 mq) provveda a redigere un progetto di fattibilità dei seguenti impianti: impianti di riscaldamento e di rilevazione incendi, oltre ad una computazione di massima e al piano manutentivo.

f.to Il Dirigente
Dott. Vincenzo De Marco

Handwritten initials or signature in the top right corner.

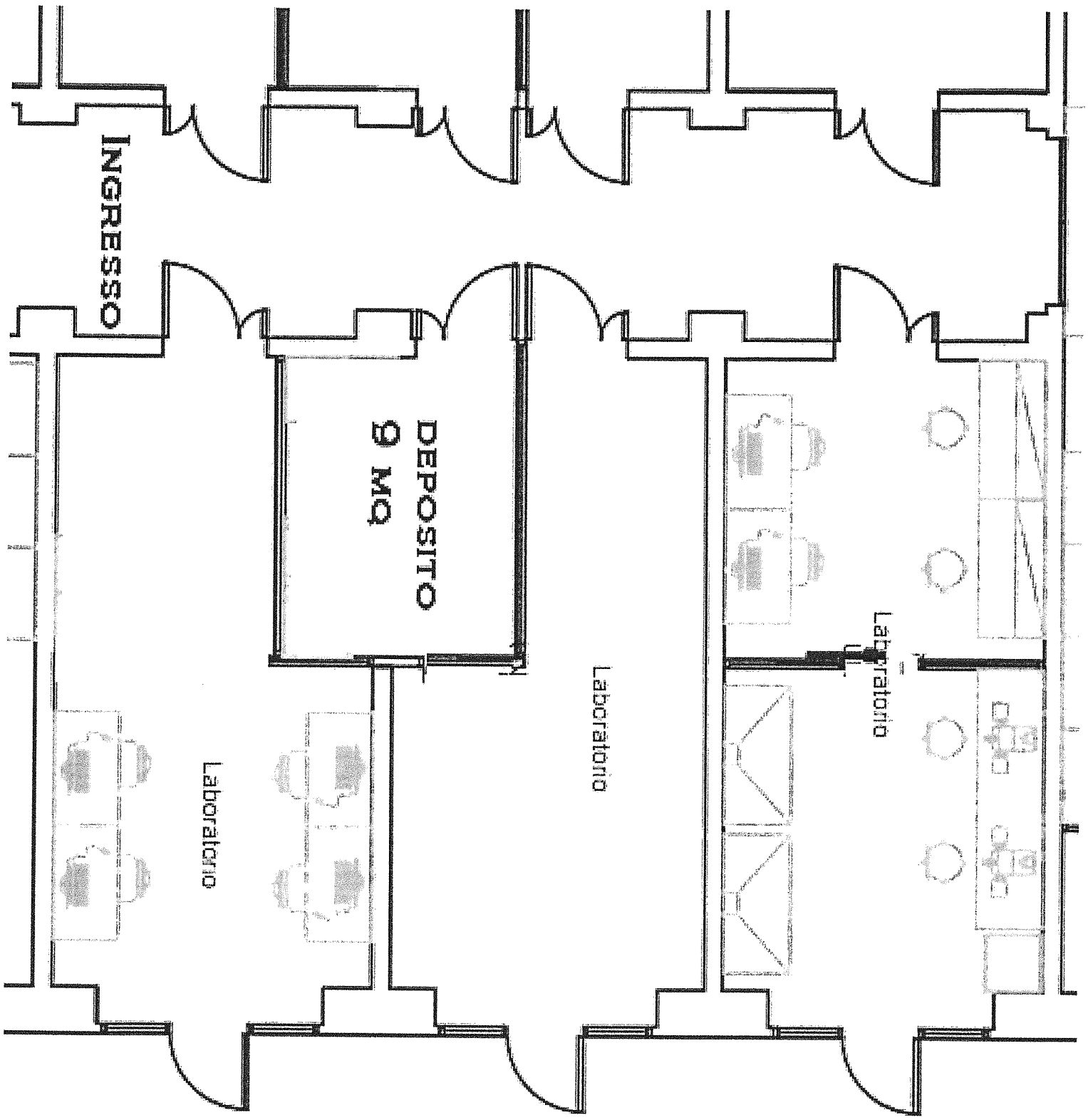

Handwritten initials or signature in the bottom left corner.