



UNIVERSITÀ
DEGLI STUDI
FIRENZE

BILANCIO UNICO DI ATENEIO DI PREVISIONE ANNO 2014

INDICE

Estratto del verbale del Consiglio di Amministrazione

Estratto del verbale del Senato Accademico

Estratto del verbale del Nucleo di valutazione interna

Relazione del Collegio dei Revisori dei Conti

1

Relazione del Rettore

3

Bilancio unico di ateneo di previsione anno 2014 autorizzatorio - *Budget economico*

18

Bilancio unico di ateneo di previsione anno 2014 autorizzatorio - *Budget degli investimenti*

25

Allegati

32

Budget economico riclassificato per unità analitiche anno 2014

57

Budget degli investimenti riclassificato per unità analitiche anno 2014

63

Situazione amministrativa presunta al 31.12.2013

65

Crediti/Debiti, somme vincolate - dati presunti al 31/12/2013

87

Bilancio unico di ateneo di previsione triennale 2014-2016 - *Budget economico triennale*

98

Bilancio unico di ateneo di previsione triennale 2014-2016 - *Budget degli investimenti triennale*



Estratto dal verbale del Consiglio di amministrazione

Adunanza del 20-23 dicembre 2013

L'anno duemilatredici, addì 20 del mese di dicembre, alle ore 9,00, presso la sala riunioni del Consiglio di amministrazione del Rettorato in piazza S. Marco, 4, si è riunito il Consiglio di amministrazione dell'Università degli Studi di Firenze, convocato con nota prot. n. 86903 pos. II/8 del 13 dicembre 2013 inviata per e-mail, per trattare il seguente ordine del giorno, integrato con note prott. nn. 87422 e 87986 rispettivamente del 17 e 18 dicembre 2013:

O M I S S I S

Sono presenti:

- prof. Alberto Tesi, Rettore, con funzioni di Presidente
- dott. Marco Biffi, membro interno
- prof. Marco Carini, membro interno
- dott.ssa Patrizia Cecchi, membro interno
- prof.ssa Alessandra Petrucci, membro interno
- prof. Bernardo Sordi, membro interno
- dott. Mario Curia, membro esterno
- dott. Fabrizio Fabrini, membro esterno
- dott.ssa Maddalena Ragni, membro esterno
- sig. Raffaele Marras, rappresentante degli studenti
- sig. Arturo Mugnai, rappresentante degli studenti

Partecipa, altresì, all'adunanza il Direttore Generale, Dott. Giovanni Colucci, che svolge le funzioni di segretario.

O M I S S I S

Il Presidente, constatata l'esistenza del numero legale, dichiara aperta e valida la seduta.

- dott.ssa Patrizia Cecchi esce ore 13,25 punto 19 O.D.G., rientra ore 13,30 punto 19 bis;
- dott. Mario Curia esce ore 13,20 punto 15 O.D.G..

O M I S S I S

Sul punto 3 dell'O.D.G. «**BILANCIO UNICO DI PREVISIONE 2014 E BILANCIO PLURIENNALE 2014-2016**»

O M I S S I S

Il Consiglio di Amministrazione:



- visto l'art. 14 del vigente Statuto;
 - visto l'art. 5 della legge 240/2010;
 - visto quanto previsto dall'art. 7 comma 2 del d.lgs. 18/2012;
 - esaminata la proposta di bilancio preventivo unico autorizzatorio per l'esercizio 2014 e gli atti allegati;
 - esaminato il bilancio relativo al triennio 2014-2016;
 - vista la relazione del Nucleo di Valutazione in data 16 dicembre 2013;
 - vista la relazione del Collegio dei Revisori dei conti in data 13 dicembre 2013;
 - visto il parere espresso dal Senato Accademico nella seduta del 17 dicembre 2013,
delibera
- 1) di approvare il bilancio preventivo unico autorizzatorio per l'anno 2014 nello schema allegato all'originale del presente verbale (All. 1);
 - 2) di approvare il bilancio preventivo unico per il triennio 2014-2016 nello schema allegato all'originale del presente verbale (All. 2).

OMISSIS

La seduta viene sospesa alle ore 13,45 e aggiornata al 23 dicembre p.v. alle ore 9,00.

OMISSIS

Alle ore 10,50 del 23 dicembre 2013, essendo esaurita la trattazione degli argomenti all'ordine del giorno, il Rettore dichiara chiusa la seduta. Della medesima è redatto il presente verbale - approvato seduta stante limitatamente alle delibere assunte - che viene confermato e sottoscritto come segue:

IL SEGRETARIO VERBALIZZANTE

F.to Giovanni Colucci

IL PRESIDENTE

F.to Alberto Tesi



**UNIVERSITÀ
DEGLI STUDI
FIRENZE**

Estratto dal verbale del Senato Accademico

Adunanza del 17 dicembre 2013

L'anno duemilatredici, addì 17 del mese di dicembre, alle ore 9,00, presso la sala delle adunanze del Rettorato, piazza San Marco 4, si è riunito il Senato Accademico dell'Università degli Studi di Firenze, convocato con nota prot. n. 86407 pos. II/7 del 12 dicembre 2013, inviata per e-mail per trattare il seguente ordine del giorno, integrato con nota prot. n. 87312 pos. II/7 del 16 dicembre 2013:

O M I S S I S

Sono presenti:

- Prof. Alberto Tesi, Rettore, con funzioni di Presidente
- Prof. Paolo Bechi, rappresentante dei Direttori di Dipartimento per l'Area Biomedica
- Prof. Stefano Milani, rappresentante dei Direttori di Dipartimento per l'Area Biomedica
- Prof. Gaetano Aiello, rappresentante dei Direttori di Dipartimento per l'Area delle Scienze sociali
- Prof. Lorenzo Rook, rappresentante dei Direttori di Dipartimento per l'Area Scientifica
- Prof. Luigi Dei, rappresentante dei Direttori di Dipartimento per l'Area Scientifica
- Prof. Andrea Arnone, rappresentante dei Direttori di Dipartimento per l'Area Tecnologica
- Prof. Saverio Mecca, rappresentante dei Direttori di Dipartimento per l'Area Tecnologica
- Prof.ssa Anna Benvenuti, rappresentante dei Direttori di Dipartimento per l'Area Umanistica e della Formazione
- Prof.ssa Vittoria Perrone Compagni, rappresentante dei Direttori di Dipartimento per l'Area Umanistica e della Formazione
- Prof.ssa Chiara Azzari, rappresentante dei docenti e dei ricercatori dell'Area Biomedica
- Prof. Patrizio Blandina, rappresentante dei docenti e dei ricercatori dell'Area Biomedica
- Prof. Alessandro Chiaramonte, rappresentante dei docenti e dei ricercatori dell'Area delle Scienze Sociali
- Prof. Francesco Giunta, rappresentante dei docenti e dei ricercatori dell'Area delle Scienze Sociali
- Prof. Giorgio Patrizio, rappresentante dei Direttori di Dipartimento per l'Area Scientifica
- Prof. Paolo Nannipieri, rappresentante dei docenti e dei ricercatori dell'Area Tecnologica
- Prof. Enrico Vicario, rappresentante dei docenti e dei ricercatori dell'Area Tecnologica
- Prof. Pietro Causarano, rappresentante dei docenti e dei ricercatori dell'Area Umanistica e della Formazione
- Prof. Marco Meli, rappresentante dei docenti e dei ricercatori dell'Area Umanistica e della Formazione
- Dott.ssa Susanna Benvenuti, rappresentante del personale tecnico amministrativo
- Sig.ra Marisa Morbidi, rappresentante del personale tecnico amministrativo
- Sig.na Alice Bindi, rappresentante degli studenti



- Sig. Federico Fantechi, rappresentante degli studenti
 - Sig. Cosimo Guccione, rappresentante degli studenti
 - Sig. Matteo Giannelli, rappresentante degli studenti
 - Sig.na Anna Castelli, rappresentante degli studenti
- Sono assenti giustificati:*
- Prof. Giovanni Tarli Barbieri, rappresentante dei Direttori di Dipartimento per l' Area delle Scienze Sociali
 - Dott. Stefano Cannicci, rappresentante dei docenti e dei ricercatori dell' Area Scientifica
- È assente:*
- Dott. Fabrizio Parissi, rappresentante del personale tecnico amministrativo
- Partecipano, altresì, alla seduta:*
- Prof. Giacomo Poggi, Pro-Rettore Vicario
 - Dott. Giovanni Colucci, Direttore Generale, con funzioni di Segretario verbalizzante.

O M I S S I S

Il Presidente, constatata l'esistenza del numero legale, dichiara aperta e valida la seduta.

- Prof. Giovanni Tarli Barbieri, entra ore 9,25 punto 3 O.D.G.;
- Dott. Fabrizio Parissi, entra ore 9,25 punto 3 O.D.G.;
- Prof. Luigi Dei, esce ore 10,40 punto 4 O.D.G. e rientra ore 11,40 punto 15 O.D.G.;
- Dott. Giovanni Colucci esce ore 11,25 punto 7 O.D.G.;

Durante l'assenza del Direttore Generale assume le funzioni di Segretario verbalizzante il Prof. Giovanni Tarli Barbieri.

Nel corso della discussione il punto 12 dell'O.D.G. viene discusso dopo il punto 3.

O M I S S I S

Sul punto 4 dell'O.D.G. «**BILANCIO UNICO DI PREVISIONE ANNO 2014 E PLURIENNALE 2014-2016**»

O M I S S I S

Il Senato Accademico,

- visto l'art. 13 lettera g) del vigente Statuto;
- visto l'art. 5 della legge 240/2010;
- visto quanto previsto dall'art. 7 comma 2 del d.lgs. 18/2012;
- esaminata la proposta di bilancio preventivo unico autorizzatorio per l'esercizio 2014 e gli atti allegati
- esaminato il bilancio relativo al triennio 2014-2016;
- preso atto del parere favorevole espresso dal Collegio dei revisori dei conti in data 13 dicembre 2013;
- preso atto del parere favorevole espresso dal Nucleo di valutazione in data 16 dicembre 2013,

Delibera

1. di esprimere parere favorevole all'approvazione del bilancio preventivo unico autorizzatorio per l'anno 2014 allegato all'originale del presente verbale (All. 1);



**UNIVERSITÀ
DEGLI STUDI
FIRENZE**

2. di esprimere parere favorevole all'approvazione del bilancio preventivo unico per il triennio 2014-2016 allegato all'originale del presente verbale (All. 2).

O M I S S I S

Alle ore 12,05, essendo esaurita la trattazione degli argomenti all'ordine del giorno, il Rettore dichiara chiusa la seduta. Della medesima viene redatto il presente verbale - approvato seduta stante limitatamente alle delibere assunte - che viene confermato e sottoscritto come segue:

IL SEGRETARIO VERBALIZZANTE

F.to Giovanni Colucci

F.to Giovanni Tarli Barbieri

IL PRESIDENTE

F.to Alberto Tesi



UNIVERSITÀ
DEGLI STUDI
FIRENZE

**ESTRATTO DAL VERBALE DEL
NUCLEO DI VALUTAZIONE
SEDUTA 16 DICEMBRE 2013**

Il giorno 16 dicembre alle ore 10,30 presso la Sala del Senato Accademico - P.zza S. Marco, 4, previa regolare convocazione prot.n. 85663 fasc. 2013-II/15.5 del 10/12/2013 si è riunito il Nucleo di valutazione interna dell'Università degli Studi di Firenze.

Sono presenti: il Coordinatore, Prof. Antonio Brancasi e i membri: Dott.ssa Vanna Vannucci, Prof.ssa Anna Laura Trombetti, Dott.ssa Adelia Mazzi, Ing. Marco Masi, Dott. Roberto Amabile e Sig. Jacopo Mazzuri.

Le funzioni di Segretario sono esercitate dal Dott. Gianni Aristelli.

OMISSIS

Viene invertito l'ordine del giorno e viene stabilito di discutere i punti 3) e 4) dopo il punto 5).

Dopo il punto 5) dell'ordine del giorno, alle ore 12,15 esce l'Ing. Marco Masi.

Sul punto 3) dell'odg alle ore 12,25 entra il Prof. Massimo Cecchi e alle ore 13,25 entra il Prof. Alessandro Cuccoli.

OMISSIS

3 PARERE BILANCIO DI PREVISIONE ESERCIZIO 2014

OMISSIS

Il Nucleo esprime il seguente parere con il voto contrario del Dott. Roberto Amabile con le seguenti motivazioni:

Per copia conforme
Il segretario



“Mi preme ringraziare l’equipe del personale tecnico-amministrativo e in generale le persone che hanno curato la redazione di questo lavoro, dimostrando di avere molta più lungimiranza del corpo docente e riuscendo a intercettare perfino disposizioni non ancora emanate ma che modificherebbero la stesura del bilancio.

Nonostante questo e nonostante la bozza sia stata modificata per accogliere parte delle mie osservazioni, esprimo il mio voto contrario al parere sul bilancio di previsione (esercizio 2014).

L’Università verte in condizioni sempre più drammatiche di anno in anno: questa è consapevolezza diffusa perfino nei professori ma che – per *accidia complice* – difficilmente si muovono per evitare che questo peggioramento si perpetri.

Indipendentemente dal susseguirsi dei ministri e dei governi (di diversa composizione, tipologia, finalità) la politica universitaria nazionale ha una sola direzione. Oltre al danno di subire un taglio del 4%-5% del Fondo di Finanziamento Ordinario per ciascun ateneo, resta la beffa di aver dedicato tantissime risorse umane per la Valutazione della Qualità della Ricerca (VQR). È una situazione che grida vendetta, un’altra di quelle vessazioni che l’Università ha troppo imparato a subire e nemmeno più pretende che il Ministero mantenga i propri impegni.

Non è ammissibile una riduzione del 5% alle assegnazioni per il funzionamento alle strutture di Ateneo senza una precisa individuazione delle peculiarità di ogni struttura. Per alcune strutture sarà un piccolo affanno, per altre significherà strozzarle minandone la sopravvivenza. Si ravvisa una volontà di “lavarsi le mani” in una situazione in cui variare questo -5% proprio in base di specifiche e motivate esigenze susciterebbe le angherie di rappresentanti di quelle strutture che subirebbero una maggiore riduzione, tutelando l’interesse della struttura invece di essere solidali a strutture di pari valore scientifico ma in sofferenza. È dovere degli organi di governo dell’Università non cedere a queste logiche corporative.

Ancora una volta chiudiamo in pareggio, ma bisogna capire con quali espedienti si sia raggiunto e se effettivamente possa ritenersi un pareggio soddisfacente.

Per copia conforme
Il segretario

L'annuale dismissione di patrimonio immobiliare finirà con l'esaurirsi di questo patrimonio e sarà una sfida evitare il dissesto. Inoltre restiamo sofferenti per la cronica carenza di personale che nel caso del corpo docente provocherà la riduzione dell'offerta formativa, prevedendo chiusure di corsi di laurea interi.

Una motivazione che da sola basterebbe per il parere negativo al bilancio è l'esistenza delle tasse una tantum, quali la tassa per i test di selezione e per il diploma di laurea, i cui introiti sono gestiti in modo non trasparente e parallelamente ai contributi universitari di cui l'Università di Firenze si vanta di contenerli nell'ex-limite del 20% dell'FFO. Queste tasse secche sono difficilmente giustificabili dal punto di vista del diritto allo studio, creando un ostacolo ulteriore basato del censo all'accesso all'istruzione universitaria. Ammessa e non concessa l'esistenza di questi oboli, tali contributi sono classificati come oneri amministrativi: poiché le tasse richieste agli studenti non corrispondono all'effettivo costo della prestazione fornita dall'Università, questi oneri sono ravvisabili come inopportuni in ordine ai principi della buona amministrazione."

Delibera n. 20

Il Nucleo di Valutazione,

visto l'Art. 18, comma 2, del vigente Regolamento per l'amministrazione, la finanza e la contabilità (emanato con D.R. n. 1041/93; modificato con D.R. n. 810/97, n. 467/2002, n. 563/2002, n. 752/2002, n. 401/2005)

ESPRIME

il seguente parere al Bilancio unico di Ateneo di previsione anno 2014.

Il Bilancio Unico di Previsione 2014 costituisce un ulteriore importante passo in avanti nell'intenso processo che sta radicalmente trasformando il sistema organizzativo e contabile dell'Ateneo di Firenze.

Come noto, la legge 240/2010, art. 5 comma 1, lett. b) e 4, lett. a) e il relativo decreto attuativo (d.lgs. 18/2012) hanno previsto che le università si dotino di un bilancio unico e di un sistema di contabilità economico-patrimoniale ed analitica.

Per copia conforme
Il segretario

In tale contesto normativo l'Ateneo fiorentino ha deciso di anticipare di un anno l'adozione del bilancio unico, presentando già nel 2013 il proprio rendiconto secondo il nuovo modello.

Questo ha comportato la necessità di ridisegnare in modo radicale la propria struttura organizzativa. Il modello organizzativo del sistema contabile, anche in osservanza di quanto previsto dal nuovo Statuto, è adesso basato su organismi dotati di autonomia gestionale ma privi di autonomia di bilancio. Il bilancio in esame risulta quindi essere il frutto del consolidamento delle ipotesi di budget effettuate dalle nuove strutture dotate di sola autonomia gestionale e dalle aree dirigenziali. In tal senso possiamo quindi affermare che, proprio la necessità di produrre un adeguato flusso informativo-contabile per il bilancio di previsione 2014, è stata la prima importante prova della capacità di funzionamento della neonata struttura.

Questo cambiamento strutturale deve adesso essere accompagnato da un cambiamento nei contenuti, in quanto l'informativa contabile, ad iniziare dai valori riferiti al 2014 (come disciplinato dal D. Lgs. 27 gennaio 2012, n. 18), dovrà seguire il principio della competenza economica. Di fatto, i documenti in esame - il bilancio unico previsione annuale e triennale 2014 - costituiscono i primi documenti a dover essere redatti secondo il nuovo principio.

Tale importante passaggio ha coinciso, sul piano normativo, con la recente definizione dei principi e degli schemi dei conti consuntivi, attraverso il Decreto Interministeriale Ministero dell'Istruzione Università e Ricerca- Ministero dell'Economia e delle Finanze "Principi contabili e schemi di bilancio in contabilità economico-patrimoniale per le università".

Tuttavia, in modo analogo, per la redazione di bilanci di previsione, gli atenei avrebbero dovuto attenersi ai principi contabili e schemi di bilancio, anche questi stabiliti da appositi decreti ministeriali.

Ad oggi questi decreti non risultano ancora essere stati emanati e, nella predisposizione del budget economico e di quello degli investimenti, si è solo potuto tenere conto degli schemi di bilancio consuntivo in quanto applicabili.

In tale contesto di vuoto normativo, risulta quindi evidente la difficoltà di assicurare all'informativa contabile quel requisito di "coerenza" richiesto dal summenzionato Decreto Interministeriale laddove questo afferma (art. 2) che "la coerenza deve interessare (...) le strutture dei conti previsionali e di

Per copia conforme

Il segretario

rendicontazione che devono essere comparabili non solo da un punto di vista formale, ma anche omogenei negli oggetti di analisi e negli aspetti dei fenomeni esaminati”.

Il principio della comparabilità formale e sostanziale renderebbe altresì opportuna una riclassificazione del precedente anno attraverso lo stesso criterio di competenza economica seguito nei prospetti preventivi.

Anche questo aspetto non ha però potuto essere opportunamente sviluppato, dato che gli atenei ancora non sono stati dotati di un adeguato sistema informativo-contabile capace di soddisfare tali obiettivi.

In tale contesto di incertezza, risulta quindi particolarmente apprezzabile lo sforzo dell'amministrazione di conciliare la funzione autorizzatoria riconosciuta dalla legge ai nuovi budget con i principi caratterizzanti il regime di contabilità economica.

In primo luogo, sono stati introdotti oneri, quali gli ammortamenti e gli accantonamenti, ai quali non corrisponde una spesa nell'esercizio, mentre non trovano più collocazione uscite finanziarie, quali il rimborso delle quote capitale dei mutui in essere, che dovranno essere finanziate a carico dei flussi di cassa prodotti dalla gestione corrente.

In secondo luogo, per questo primo esercizio, è stato necessario un particolare trattamento contabile per quelle spese di competenza del 2013 che avranno manifestazione finanziaria nel 2014. Infatti, per tali spese la mancanza di competenza finanziaria per l'anno 2013 (anno in cui la contabilità è stata tenuta secondo il criterio finanziario) e la mancanza di competenza economica per l'anno 2014 (anno in cui la contabilità è invece tenuta secondo il criterio economico) avrebbe, di fatto, esonerato questi oneri-uscite da una chiara applicazione del principio autorizzatorio che deve in ogni caso dominare la contabilità di Ateneo.

Nel budget economico, assieme ai costi di competenza, troviamo quindi anche oneri che presumibilmente graveranno sotto il profilo finanziario durante il 2014 ma economicamente appartenenti al 2013, sterilizzati per compensazione (al fine di eliminarne l'impatto sul risultato economico) dalla voce “altri proventi” per un importo di 5.050.000 euro.

Entrando nel merito dei risultati previsti, osserviamo che la situazione rappresentata raffigura un quadro sostanzialmente positivo, che porta a guardare

Per copia conforme
Il segretario

con cauto ottimismo al prossimo esercizio.

Tenendo infatti presente il mutevole contesto economico-finanziario nel quale l'Ateneo si trova ad operare, spesso caratterizzato da interventi ministeriali difficilmente prevedibili, si rileva che il risultato di amministrazione 2013 (circa 12 milioni di euro previsti a preconsuntivo), rafforzerà ulteriormente la situazione patrimoniale.

Il budget economico, che presenta un sostanziale equilibrio per il 2014, evidenzia altresì un importante autofinanziamento (circa 9.050.000) che sosterrà anche l'equilibrio finanziario del prossimo esercizio.

Il budget investimenti mostra un impegno finanziario previsto per il prossimo anno di 20.774.303 euro, adeguatamente coperto dalle previste fonti finanziarie. Inoltre, a tali fonti si aggiunge la componente di autofinanziamento precedentemente enunciata, la quale porta a ritenere che vi saranno adeguate risorse per far fronte al rimborso del capitale dei mutui. Tali componenti di autofinanziamento e tali impegni finanziari al momento non trovano esposizione nel budget degli investimenti.

In sintesi, sul piano dei *contenuti* si ritiene che, tenuto debito conto del contesto di incertezza in cui le università si trovano ad operare, vi siano gli elementi per esprimere una valutazione positiva sulla capacità dell'Ateneo di mantenere il proprio equilibrio economico-finanziario nel prossimo esercizio.

Sul piano del *metodo*, l'attività di programmazione appare scarsamente legata ad un più ampio un processo di pianificazione strategica, ma piuttosto dominata da una logica di spesa storica e diretta dalle politiche ministeriali.

Sul piano *espositivo*, al fine di favorire la chiarezza e l'intelligibilità dei prospetti in esame, il Nucleo rileva l'opportunità di accostare ai prospetti preventivi e consuntivi (budget e bilancio) i dati contabili riferiti al precedente esercizio e una più adeguata denominazione delle poste di rispetto alle esigenze di contabilità economica (ad esempio "proventi a carico dell'ateneo"). Auspica altresì l'inserimento nel prospetto di budget degli investimenti o eventualmente in un prospetto integrativo l'indicazione, sul versante delle fonti di finanziamento, della componente di autofinanziamento generato dalla gestione corrente e, sul versante degli investimenti, l'impegno finanziario generato dalla necessità di rimborso della quota di mutuo.

Per copia conforme

Il segretario

OMISSIS

Alle ore 17,30 il Coordinatore dichiara chiusa la seduta. Della medesima viene redatto il presente verbale - approvato seduta stante limitatamente alle determinazioni assunte - che viene confermato e sottoscritto come segue:

Il Coordinatore

f.to. Antonio Brancasi

Il Segretario

f.to Gianni Aristelli

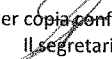
Per copia conforme
Il segretario

Relazione del Collegio dei Revisori dei conti al Bilancio di previsione per l'anno 2014 dell'Università degli Studi di Firenze

A. PREMESSA

Il Bilancio di previsione per il 2014 è redatto in conformità a quanto disposto dal D.Lgs. n. 18 del 2012, emanato in attuazione della legge n. 240 del 2010, secondo il sistema di contabilità economico patrimoniale e le procedure di contabilità analitica.

L'Ateneo ha, in sostanza, utilizzato lo schema di bilancio predisposto dal MIUR, ai sensi dell'art. 2 del D.Lgs. n. 18 del 2012, ancorché il relativo decreto di definizione non sia stato ancora formalizzato e divenuto efficace.

Il bilancio di previsione 2014 è unico di Ateneo comprendendo le previsioni riferite a tutti Centri di Responsabilità Gestionale ed è formulato in termini di competenza e con carattere autorizzatorio.

Il Collegio prende atto che il budget economico e quello degli investimenti sono presentati in pareggio. Il totale dei costi e dei proventi iscritti nel budget economico ammonta a complessivi € 446.650.723, mentre il totale degli investimenti è pari a € 20.774.303.

In particolare, il Collegio ha appurato, altresì, che gli stanziamenti previsti in bilancio sono stati determinati con criteri - illustrati nella relazione tecnica dell'Ateneo che accompagna il documento in esame e alla quale si rinvia - che appaiono, in linea generale, congrui e di prudente valutazione.

BILANCIO UNICO DI PREVISIONE ANNUALE AUTORIZZATORIO ESERCIZIO 2014 - BUDGET ECONOMICO

COSTI		PROVENTI	
CO.04.01.01	COSTI DEL PERSONALE	266.063.261	
CO.04.01.01.01	COSTI DEL PERSONALE DEDICATO ALLA RICERCA E ALLA DIDATTICA	202.721.790	
CO.04.01.01.02	COSTI DEL PERSONALE DIRIGENTE E TECNICO AMM.TIVO	63.341.471	
CO.04.01.02	COSTI DELLA GESTIONE CORRENTE	83.092.638	
CO.04.01.02.01	COSTI DELLA GESTIONE CORRENTE	83.092.638	
CO.04.01.03	AMMORTAMENTI E SVALUTAZIONI	5.050.000	
CO.04.01.03.01	AMMORTAMENTI IMMOBILIZZAZIONI IMMATERIALI	9.240	
CO.04.01.03.02	AMMORTAMENTI IMMOBILIZZAZIONI MATERIALI	5.040.760	
CO.04.01.04	ACCANTONAMENTI RISCHI ED ONERI	4.400.000	
CO.04.01.04.01	ACCANTONAMENTI RISCHI ED ONERI	4.400.000	
CO.04.01.05	ONERI DIVERSI DI GESTIONE	8.232.887	
CO.04.01.05.01	ONERI DIVERSI DI GESTIONE	8.232.887	
CO.05.01.01	PROVENTI ED ONERI FINANZIARI	3.000.000	
CO.05.01.01.02	INTERESSI ED ALTRI ONERI FINANZIARI	3.000.000	
CO.08.01.01	IMPOSTE SUL REDDITO DELL'ESERCIZIO CORRENTI, DIFFERITE, ANTICIPATE	500.000	
CO.08.01.01.01	IMPOSTE SUL REDDITO DELL'ESERCIZIO CORRENTI, DIFFERITE, ANTICIPATE	500.000	
CO.09.01.01	CONTO PROGETTI	76.311.937	
CO.09.01.01.01	CONTO PROGETTI	76.311.937	
	TOTALE	446.650.723	
CO.03.01.01	PROVENTI PROPRI	70.429.120	
CO.03.01.01.01	PROVENTI PER LA DIDATTICA	53.900.678	
CO.03.01.01.02	PROVENTI DA RICERCHE COMMISSIONATE E TRASF.TO TECN.CO	15.548.442	
CO.03.01.01.03	PROVENTI DA RICERCHE CON FINANZIAMENTI COMPETITIVI	980.000	
CO.03.01.02	CONTRIBUTI	289.931.672	
CO.03.01.02.01	CONTRIBUTI MIUR E ALTRE AMMINISTRAZIONI CENTRALI	252.217.801	
CO.03.01.02.02	CONTRIBUTI REGIONI E PROVINCE AUTONOME	6.275.416	
CO.03.01.02.03	CONTRIBUTI ALTRE AMMINISTRAZIONI LOCALI	4.238.000	
CO.03.01.02.04	CONTRIBUTI UNIONE EUROPEA E ALTRI ORGANISMI INTERNAZIONALI	9.401.095	
CO.03.01.02.05	CONTRIBUTI DA UNIVERSITA'	261.000	
CO.03.01.02.06	CONTRIBUTI DA ALTRI (PUBBLICI)	5.762.460	
CO.03.01.02.07	CONTRIBUTI DA ALTRI (PRIVATI)	11.775.900	
CO.03.01.05	ALTRI PROVENTI E RICAVI DIVERSI	86.279.931	
CO.03.01.05.01	PROVENTI DA RISORSE PATRIMONIALI	209.000	
CO.03.01.05.02	PROVENTI DA TRASFERIMENTI	30.644.812	
CO.03.01.05.03	ALTRI PROVENTI	55.426.119	
CO.05.01.01	PROVENTI ED ONERI FINANZIARI	10.000	
CO.05.01.01.01	PROVENTI FINANZIARI	10.000	
CO.05.01.01.03	UTILI E PERDITE SU CAMBI	-	
	TOTALE	446.650.723	

B. – AVANZO DI AMMINISTRAZIONE

Il Collegio ha provveduto ad effettuare una verifica della congruità dell'avanzo presunto di amministrazione al 31 dicembre 2013, valutato al momento in € 11.953.637 di cui € 4.142.828 vincolati, sulla base delle poste finanziarie evidenziate nella seguente tabella dimostrativa:

Fondo di cassa al 1° gennaio 2013			€	149.769.920
Somme riscosse al 31 ottobre 2013	€	390.005.777		
Somme pagate al 31 ottobre 2013	€	499.441.482		
		<u>differenza</u>	€	<u>-109.435.705</u>
Fondo di cassa al 31 ottobre 2013			€	40.334.216
Somme che si prevede di riscuotere dal 1 novembre al 31 dicembre 2013	€	223.134.222		
Somme che si prevede di pagare dal 1 novembre al 31 dicembre 2013	€	201.558.345		
		<u>differenza</u>	€	<u>21.575.877</u>
Avanzo di cassa presunto al 31 dicembre 2013			€	61.910.093
Crediti presunti da riscuotere	€	197.331.543		
Somme vincolate presunte da riscuotere	€	0		
			€	197.331.543
Debiti presunti da pagare	€	130.718.780		
Somme vincolate presunte da pagare	€	116.569.219		
			€	247.287.998
risultato d'amministrazione presunto al 31/12/2013			€	<u>11.953.637</u>

L'avanzo di amministrazione, non utilizzato per il pareggio di bilancio, costituisce un incremento del patrimonio netto, al quale l'Ateneo potrà attingere unicamente per la copertura di eventuali perdite generate in futuri esercizi.

B. – RISCONTRI SU RISPETTO DISPOSIZIONI SULLE ENTRATE

B.1. – ENTRATE DA CONTRIBUZIONE STUDENTESCA.

Per le entrate derivanti da contribuzione studentesca, iscritte in complessivi € 44.500.000, si osserva che la stima è stata effettuata considerando l'andamento storico del numero degli iscritti e del gettito derivante dalla contribuzione studentesca. Su tali criteri di stima il Collegio non ha osservazioni da formulare.

Il Collegio – considerato che la contribuzione studentesca, al netto dei rimborsi tasse per borse di studio e dei contributi versati dagli studenti fuori corso, è prevista in € 44.500.000 e che il Fondo per il finanziamento ordinario (F.F.O.) per il 2014 è stimato in € 220.000.000 – prende atto che la previsione ad essa relativa è pari al 19,3% del medesimo fondo ed è, quindi, contenuta nel limite del 20% stabilito dall'art. 5 del D.P.R. 25/07/1997, n. 306, così come modificato dall'art. 7 D.L. n. 95 del 2012 (cosiddetta legge spending review).

B.2. – ENTRATE DA FONDO PER IL FINANZIAMENTO ORDINARIO 2014

Il Fondo di finanziamento ordinario dal Ministero dell'Istruzione e dell'Università è stato stimato in € 220.000.000 in linea con la previsione del 2013. La previsione in entrata è dovuta ad una stima prudenziale, analogamente a quanto operato per il 2013.

Pertanto, in assenza di dati ufficiali, sia per il 2013 che per il 2014, lo stanziamento concernente il F.F.O. appare sostanzialmente in linea con il criterio adottato da più anni dal Collegio.

In ogni caso, si invita l'Ateneo a voler operare una nuova stima della previsione del F.F.O. 2014, non appena nota l'assegnazione definitiva 2013, e a riscontrare se questa sia in linea con lo stanziamento iscritto in bilancio e, in caso contrario, ad adottare, nel primo provvedimento di variazione, le necessarie modifiche alle previsioni di bilancio 2014.

C. RISCONTRI SU RISPETTO DISPOSIZIONI SULLE SPESE

MISURE DI CONTENIMENTO

Dalla relazione allegata al bilancio si rileva che sono state previste misure di contenimento in ottemperanza alle disposizioni legislative concernenti le spese di personale e di funzionamento.

Il bilancio di previsione 2014 tiene conto, come risulta dalla relazione illustrativa, sia delle disposizioni previste nel D.L. n. 78/2010, convertito dalla legge n. 122/2010, sia delle norme di contenimento della spesa pubblica, introdotte dalle altre disposizioni normative vigenti e riepilogate nel quadro sinottico allegato alla circolare MEF/RGS n. 40/2010.

In particolare, le predette riduzioni si aggiungono a quelle ancora in vigore disposte con il D.L. 112/2008 (art. 67 concernente la decurtazione del 10% dell'importo 2004 per la contrattazione decentrata e art. 69 relativo al differimento degli automatismi e degli scatti stipendiali). Considerato, pertanto, che i versamenti da effettuare al bilancio dello Stato ammontano complessivamente a 611.000 euro, si evidenzia che gli stessi trovano copertura nello stanziamento del capitolo CO. 04.01.02.01.12.05.01 (trasferimenti allo stato) del bilancio dell'Università per l'anno 2014.

Riguardo ai vincoli normativi sulla spesa, il Collegio non ha osservazioni da formulare anche se ritiene necessario invitare che l'Università a procedere all'eventuale revisione delle poste del bilancio 2014 non appena verrà emanata la circolare del MEF/RGS concernente il bilancio di previsione 2014 per gli enti ed organismi pubblici in modo tale che il bilancio, ora approvato, sia in linea con le direttive in essa contenute e, in caso contrario, poter adottare, nel primo provvedimento di variazione, le necessarie modifiche alle previsioni di bilancio.

BILANCIO PLURIENNALE 2014-2016

L'Ateneo ha predisposto il bilancio pluriennale per il periodo 2014 - 2016 sulla base delle indicazioni del D.Lgs n. 18/2012. Detto bilancio presenta una situazione di pareggio per tutto il triennio.

CONCLUSIONI

In relazione all'analisi che precede, il Collegio, considerato che:

- l'impostazione contabile del bilancio risponde, con la generale, possibile adeguatezza, ai criteri della normativa in materia;
- è garantito l'obiettivo del pareggio grazie ad una realistica valutazione delle entrate, alle significative riduzioni di spesa e agli accantonamenti indisponibili a titolo prudenziale, pur garantendo lo svolgimento delle funzioni istituzionali essenziali dell'Ateneo;
- la situazione finanziaria presunta al 31 dicembre 2013 risulta stimata nel rispetto della normativa regolamentare vigente, trovando riscontro nella situazione gestionale dell'Ateneo,

ritiene di poter esprimere parere favorevole all'approvazione del bilancio 2014 dell'Università di Firenze.

Luigi Anselmi
S. S. S.
S. S. S.

**Bilancio unico di Ateneo di previsione per l'esercizio 2014
RELAZIONE del RETTORE**

Sommario

1. Il quadro politico-normativo.....	II
2. Bilancio unico in regime di contabilità economico-patrimoniale	IV
3. La situazione di partenza	VII
4. Le politiche di bilancio	IX
5. I numeri: budget economico e budget degli investimenti 2014	XV
6. Bilancio pluriennale.....	XXVIII

Bilancio unico di Ateneo di previsione per l'esercizio 2014

RELAZIONE del RETTORE

1. Il quadro politico-normativo

Il progetto di bilancio preventivo 2014 rappresenta in termini finanziari il quinto anno dell'attuale mandato amministrativo.

Mentre il 2013 ha visto il consolidamento del complesso sistema di riforme statutarie e organizzative predisposte in osservanza della legge 240/2010 e l'adozione di un bilancio unico, il prossimo anno sarà caratterizzato dall'introduzione del regime di contabilità economico-patrimoniale.

In questo contesto, influenzato da forti trasformazioni, permane purtroppo l'incertezza e la scarsità che complessivamente caratterizzano il finanziamento del sistema universitario nazionale. La politica di ridimensionamento perseguita a livello governativo ha visto negli anni una consistente e progressiva riduzione del finanziamento complessivo al sistema universitario.

In particolare, negli ultimi anni il Fondo di Finanziamento Ordinario (FFO) si è ridotto di quasi 1 miliardo di euro rispetto ai circa 7,5 miliardi del 2009. Infatti nel 2013 il FFO complessivo ammonta a quasi 6,7 miliardi di euro, di cui però circa 170 milioni di euro sono destinati al piano straordinario associati. Ciò comporta una riduzione quasi del 4.5% del FFO complessivo (del 6% al netto delle risorse per il piano straordinario associati) che, tenuto conto del cosiddetto limite di salvaguardia del 5% (ciascuno ateneo non può perdere più del 5% dal 2012 al 2013), produrrà una perdita compresa tra il 4% e il 5% praticamente per tutti gli atenei. Peraltro questa perdita uniforme avviene proprio nell'anno in cui sono stati resi noti gli esiti della Valutazione della Qualità della Ricerca (VQR), vanificando di fatto un lavoro immenso che ha coinvolto la totalità dei professori e ricercatori universitari e impegnato a fondo le amministrazioni universitarie.

Peraltro il ricorso agli esiti della VQR per la definizione degli indicatori da utilizzare per la distribuzione tra gli atenei della quota premiale sta ritardando l'assegnazione del FFO 2013 ai singoli atenei. Infatti la quota premiale non è ancora nota e il fatto che quest'anno per la parte ricerca gli indicatori siano completamente diversi, rispetto al 2012, rende non facile prevedere l'assegnazione al singolo ateneo.

Per quanto riguarda il 2014, l'intervento nel cosiddetto "decreto del fare" e la proposta, contenuta nella "legge di stabilità", di uno stanziamento (una tantum) di 150 milioni di euro contenuta nella "legge di stabilità" lasciano sperare nell'assenza, per la prima volta dopo 5 anni, di un ulteriore taglio al FFO complessivo. D'altra parte la previsione, contenuta del "decreto del fare", che, a partire dal 2014, sarà utilizzato un nuovo modello per il

Bilancio unico di Ateneo di previsione per l'esercizio 2014

RELAZIONE del RETTORE

finanziamento delle Università, basato anche sull'introduzione dei costi standard (studenti, strutture, ...) e in cui la parte premiale crescerà di circa un paio di punti percentuali ogni anno, rende non facile stimare l'andamento del FFO del singolo ateneo.

In definitiva, ai fini qui di interesse, è presumibile che l'Ateneo fiorentino possa contare su 220 milioni di euro di FFO nel futuro triennio, in analogia a quanto previsto prudenzialmente per il 2013, pur tenendo conto di un fisiologico aumento degli oneri in genere e degli andamenti stipendiali a valere dal 2015.

Bilancio unico di Ateneo di previsione per l'esercizio 2014 RELAZIONE del RETTORE

2. Bilancio unico in regime di contabilità economico-patrimoniale

La legge 240/2010, art. 5 comma 1, lett. b) e 4, lett. a) e il relativo decreto attuativo (d.lgs. 18/2012) hanno previsto che le università, a partire dal 2014, si dotino di un bilancio unico e di un sistema di contabilità economico-patrimoniale ed analitica.

L'Ateneo fiorentino, attraverso il nuovo Statuto, ha deciso di anticipare parte della suddetta prescrizione normativa nel 2013, e quindi, pur proseguendo nel regime di contabilità finanziaria, ha adottato una struttura di bilancio unico al fine di rendere più agevole il successivo passaggio al regime di contabilità economico-patrimoniale previsto con l'inizio del 2014.

In osservanza dello Statuto e al fine di rendere operativa l'adozione del bilancio unico è stato introdotto un modello organizzativo basato su organismi dotati di autonomia gestionale ma privi di autonomia di bilancio.

In dettaglio, dal 1° gennaio 2013:

- i dipartimenti hanno perso l'autonomia di bilancio a favore di una amministrativamente più circoscritta autonomia di gestione;
- i centri e le scuole, istituite per il coordinamento della didattica, hanno amministrativamente afferito ai dipartimenti con dei margini di autonomia di secondo livello;
- infine, a ben determinate strutture - Servizi Informatici di Ateneo, Sistema Bibliotecario di Ateneo, Sistema Museale di Ateneo, Centro Linguistico di Ateneo, Centro Servizi di Ateneo per la valorizzazione della Ricerca e la gestione dell'Incubatore universitario (CSAVRI), Polo Biomedico/Dipint - è stata riconosciuta autonomia al pari di quella dei dipartimenti alla luce della loro rilevanza gestionale per l'Ateneo.

Di seguito viene riportata la struttura organizzativa in cui è articolato il bilancio unico di Ateneo a partire dall'esercizio 2013

Bilancio unico di Ateneo di previsione per l'esercizio 2014 RELAZIONE del RETTORE

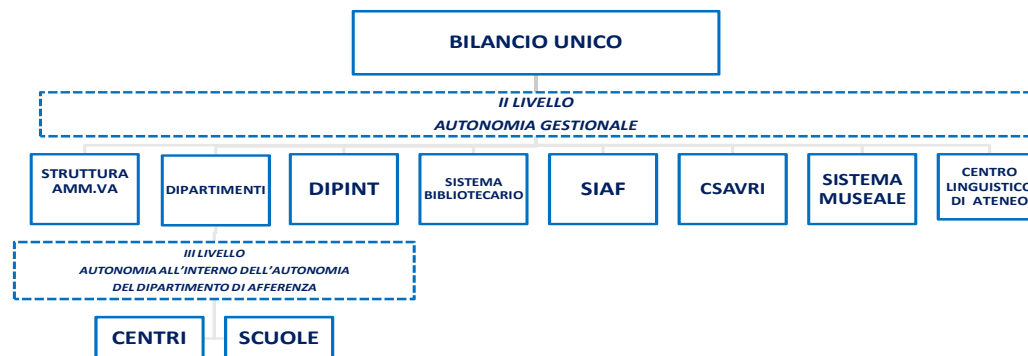

Per l'anno 2014 a tale intervento si aggiunge l'introduzione del regime di contabilità economico-patrimoniale così come disciplinato dal citato D. Lgs. 27 gennaio 2012, n. 18.

Per quanto di rilievo in questa sede, agli atenei è chiesto di predisporre e di approvare, entro il 31 dicembre dell'anno precedente all'esercizio di riferimento:

- a) un bilancio unico di ateneo di previsione annuale autorizzatorio, composto da budget sia economico sia degli investimenti;
- b) un bilancio unico di ateneo di previsione triennale, composto da budget sia economico sia degli investimenti.

A questi, a regime, si aggiungeranno un bilancio preventivo unico di ateneo non autorizzatorio in contabilità finanziaria, al fine di garantire il consolidamento dei conti pubblici, nonché un prospetto contenente la classificazione della spesa complessiva per missioni e programmi.

Bilancio unico di Ateneo di previsione per l'esercizio 2014

RELAZIONE del RETTORE

Per la redazione gli atenei devono attenersi a principi contabili e schemi di bilancio stabiliti da appositi decreti ministeriali i quali, con specifico riferimento al bilancio preventivo, non risultano ancora emanati. Pertanto, nella predisposizione del budget economico e di quello degli investimenti si è tenuto conto degli schemi di bilancio d'esercizio (consuntivo) in quanto applicabili.

Entrando nel merito al contenuto dei documenti ai punti a) e b), questi sono il frutto del consolidamento delle ipotesi di budget effettuate dalle strutture dotate di autonomia gestionale e dalle Aree dirigenziali dell'Ateneo. Si è trattato, in altri termini, di conciliare la funzione autorizzatoria riconosciuta dalla legge a tali budget, fortemente orientata al concetto di spesa, con i principi caratterizzanti il regime di contabilità economica. Dunque, sono stati introdotti oneri, quali gli ammortamenti e gli accantonamenti, ai quali non corrisponde una spesa nell'esercizio, mentre non trovano più collocazione spese, quali il rimborso delle quote capitale dei mutui in essere, che dovranno essere finanziate a carico dei flussi di cassa prodotti dalla gestione corrente.

Con il cambio di regime contabile risulta pressoché definito il processo di riforma amministrativa previsto dalla L. 240/2010 per quanto riguarda il bilancio unico di ateneo.

Tale documento a livello previsionale ricomprende:

- con riferimento al budget economico, tutti gli oneri, ivi compresi quelli non soggetti alla funzione autorizzatoria, ritenuti di competenza economica dell'esercizio 2014, nonché i proventi aventi analoga competenza;
- con riferimento al budget degli investimenti, la previsione degli investimenti - in termini contabili gli oneri suscettibili di utilità pluriennale - da effettuarsi durante il 2014, nonché le relative modalità di finanziamento.

Bilancio unico di Ateneo di previsione per l'esercizio 2014

RELAZIONE del RETTORE

3. La situazione di partenza

Il passaggio di regime contabile determina una prima e fondamentale conseguenza: l'avanzo di amministrazione al 31.12.2013 non potrà essere come in passato impiegato per il finanziamento della gestione del nuovo anno amministrativo. In altre parole, l'avanzo d'esercizio costituisce, secondo le regole amministrative in vigore dal 1° gennaio 2014, un incremento del patrimonio netto, al quale si potrà attingere unicamente per la copertura di eventuali perdite generate negli esercizi futuri.

Il risultato consuntivo relativo all'esercizio 2013 potrà comunque, in osservanza di quanto stabilito all'art. 9, 2. comma, Decreto Interministeriale Ministero dell'Istruzione Università e Ricerca (Miur) – Ministero dell'Economia e delle Finanze (Mef) *Principi contabili e schemi di bilancio in contabilità economico-patrimoniale per le università*, essere opportunamente rettificato in sede di predisposizione del primo bilancio unico di ateneo di esercizio, al fine di accogliere eventuali variazioni di valori patrimoniali riconducibili al mutamento dei principi contabili applicati.

In questa ottica si procede alla descrizione dell'andamento amministrativo dell'anno in chiusura.

Il preconsuntivo relativo all'esercizio 2013 presenta un risultato di amministrazione stimato in circa 12 milioni di euro. Tale dato, fortemente positivo, ha natura composita e segnatamente deriva, da una parte, da una maggior economicità della gestione 2013 e, dall'altra, da proventi di cessioni immobiliari effettuate in esercizi precedenti.

Con riferimento alla gestione, i risparmi realizzati nel 2013 si stimano nell'ordine di 11,9 milioni di euro, di cui 4,1 milioni finalizzati a spese di investimento. I rimanenti 7,8 milioni derivano essenzialmente da risparmi sulle spese di personale rispetto alle previsioni iniziali; in particolare, si tratta di 3,5 milioni di risparmi per il personale docente, 1 milione per quello ricercatore e 1 milione per il personale tecnico amministrativo. Tali economie sono principalmente dovute all'elevato numero di cessazioni dal servizio non note al momento della redazione delle previsioni 2013. Gli ulteriori 2,3 milioni sono relativi a risparmi sul funzionamento generale e a maggiori entrate senza vincolo di destinazione.

I proventi da cessioni, realizzati nei passati esercizi, sono riconducibili alla vendita, concretizzatasi definitivamente nel 2010, del complesso delle Montalve (Villa La Quiete) alla Regione Toscana. Tali somme, pari a 22,1 milioni, non destinabili alla gestione corrente nel rispetto di corretti principi economici, sono stati finalizzati a spese di investimento e, allo stato attuale, utilizzati per 18,1 milioni. Risultano quindi disponibili per tali finalità circa 4

Bilancio unico di Ateneo di previsione per l'esercizio 2014

RELAZIONE del RETTORE

milioni, i quali concorrono a formare il risultato preconsuntivo 2013 e saranno destinati, in sede di approvazione del rendiconto consuntivo 2013, a integrare il finanziamento delle spese di investimento contenuto nell'omonimo budget.

A fronte dei risultati preconsuntivi si ha un bilancio preventivo 2014 il quale risulta in equilibrio sia economico, come dimostrato dal pareggio del relativo budget, sia finanziario, come evidente dalle risultanze del budget degli investimenti e dalla sostanziale corrispondenza dell'ammontare degli ammortamenti alla rata di rimborso del capitale dei mutui in essere.

Bilancio unico di Ateneo di previsione per l'esercizio 2014

RELAZIONE del RETTORE

4. Le politiche di bilancio

Anche il presente progetto di bilancio sottoposto ad approvazione si trova a dover affrontare una situazione di finanza pubblica incerta ed estremamente sfavorevole. L'attuale congiuntura economica, nonché l'estrema rilevanza degli interventi finanziari che vanno delineandosi per far fronte alle esigenze di risanamento dei conti pubblici nazionali, rendono difficile ipotizzare un ripensamento dei tagli delineati per il sistema universitario negli anni passati.

Conseguentemente, la definizione delle scelte strategiche e delle politiche di bilancio non può non tener conto del fatto che il raggiungimento del pareggio economico e finanziario 2014 è da ricondursi a condizioni straordinarie, quali il finanziamento MIUR per le assunzioni di ricercatori e associati (oltre 5 milioni di euro) e la presenza di importi residuati dalle cessioni immobiliari 2010. Questi ultimi, attualmente compresi nel risultato preconsuntivo 2013, saranno destinati, una volta definito il risultato d'esercizio 2013, a sostituire il ruolo del fondo di riserva nell'assorbimento di interventi di manutenzione edile non previsti né prevedibili.

La ricerca di un equilibrio duraturo potrà essere affrontata nel tempo soltanto attraverso il mantenimento di una estrema attenzione ai costi e un ripensamento del finanziamento pubblico al sistema universitario. Peraltro, sia per far fronte alla riduzione del personale docente e tecnico-amministrativo sia per sostenere le attività didattiche e di ricerca e promuoverle sempre più a livello internazionale, nel corso del 2014 ogni sforzo possibile sarà compiuto per dare luogo a idonee politiche di programmazione, anche di natura pluriennale.

Riguardo alle spese per il personale, compatibilmente con i vincoli assunzionali imposti per legge e con il rispetto dell'equilibrio di bilancio, si intende proseguire la politica di assunzione di ricercatori a tempo determinato su fondi di Ateneo, anche con riferimento a quelli di tipo b).

Si intende altresì proseguire nel completamento delle procedure di assunzione previste dal piano straordinario associati e, nei limiti imposti dal rispetto dell'equilibrio di bilancio, procedere all'assunzione, secondo le modalità stabilite dalla legge, di abilitati a professore associato, non appartenenti ai ruoli dell'Ateneo, usufruendo di eventuali incentivazioni ministeriali quali le chiamate dirette. Per quanto riguarda i professori ordinari si intende iniziare a

Bilancio unico di Ateneo di previsione per l'esercizio 2014

RELAZIONE del RETTORE

valutare una programmazione, tenendo conto dei limiti imposti dalla normativa, oltre a considerare la possibilità di assunzione per coloro che hanno conseguito l'idoneità negli ultimi concorsi espletati secondo la normativa previgente alla legge 240/2010,

Infine, per quanto concerne il personale tecnico-amministrativo, si intende continuare il piano di assunzioni avviato nel 2013, proseguendo il piano pluriennale di concorsi sia per personale interno sia per personale esterno all'Ateneo. Il piano di assunzioni del personale tecnico-amministrativo privilegerà il reclutamento di figure professionali da destinare al supporto della didattica e riguarderà anche le posizioni a tempo determinato, analogamente a quanto avviene per il personale docente.

Si dà atto delle seguenti politiche di bilancio.

ENTRATE

a) Nel 2014 non si procederà a dismissioni immobiliari al fine di garantire il pareggio di bilancio. Ciò non toglie che, ove vengano individuati cespiti non strumentali e non di interesse strategico per l'Ateneo, si possa procedere alla relativa cessione in un'ottica di razionalizzazione del complessivo patrimonio e della spese di manutenzione correlate. I proventi di eventuali cessioni immobiliari saranno comunque finalizzati a interventi sul patrimonio in essere, ivi comprese eventuali acquisizioni strumentali, volte alla riduzione di costi per affitti e per gestione dei depositi. A tal fine si segnala l'avvio dei contatti con l'Ardsu per addivenire alla cessione definitiva dell'immobile "Val di Rose" destinato a residenze, nonché la avvenuta richiesta di valutazione all'Amministrazione finanziaria, quale atto prodromico a una eventuale procedura di cessione, per gli immobili siti in via Montebello e in via Giuliani;

b) la revisione e la successiva prosecuzione del rapporto con la Regione Toscana relativo "all'integrazione delle attività di ricerca e delle funzioni connesse nelle Aziende ospedaliero-universitarie Careggi e Meyer, nonché per l'utilizzazione del relativo personale universitario", condotto alla luce della necessaria riduzione dei costi della Sanità toscana ha reso opportuno, dopo la sospensione relativa al 2013, prevedere un contributo regionale corrispondente al costo del personale impiegato e pari a circa 2,5 milioni.

Bilancio unico di Ateneo di previsione per l'esercizio 2014 RELAZIONE del RETTORE

c) le tasse universitarie sono previste pari al 20% del FFO, nonostante che il cosiddetto decreto “spending review” del 2012 sia intervenuto sostanzialmente liberalizzando tale tetto con riferimento agli studenti fuori corso e che, in passato, se ne sia ravvisato un sistematico e rilevante superamento da parte di un nutrito gruppo di altre università.

USCITE

a) Prosegue la politica di riduzione degli affitti attivata dal 2010, con l'effetto di ridurre a 1,2 milioni di euro la relativa spesa nel 2014 (il 62% in meno rispetto al 2010);

anno	importo	Var. su 2010
2010	€ 3.476.701,55	
2011	€ 2.048.768,92	-41%
2012	€ 1.791.054,92	-48%
2013*	€ 1.331.359,94	-62%
2014**	€ 1.222.000,00	-65%
		* preconsuntivo
		** preventivo

b) Vengono altresì leggermente ridotti i finanziamenti a enti collegati per didattica e ricerca;

c) Viene mantenuto a 3,5 milioni di euro il finanziamento di Ateneo per l'attività di ricerca;

d) E' previsto uno stanziamento di 720.000 euro per remunerare l'attività di docenza svolta dai ricercatori;

e) Viene accantonata a fondo rischi una somma pari a € 900.000, determinata sulla base della media storica delle perdite su crediti. Tale quota si somma ai 2,3 milioni di euro accantonati fino al 2013 a parziale garanzia di crediti di dubbia o difficile esigibilità, tra i quali si ricordano quelli

Bilancio unico di Ateneo di previsione per l'esercizio 2014

RELAZIONE del RETTORE

vantati nei confronti dell'Azienda Ospedaliero Universitaria di Careggi e dell'Azienda Sanitaria Locale fiorentina (per un importo complessivo pari a oltre 3,9 milioni di euro) che derivano dall'applicazione di sentenze risultate a favore di personale universitario in afferenza assistenziale relativamente a contenziosi sorti nell'ambito dell'equiparazione al personale della citata azienda;

f) Vengono ridotti linearmente del 5% le assegnazioni per il funzionamento alle strutture di Ateneo. Tale riduzione risulta parzialmente compensata dall'assunzione a carico dell'amministrazione centrale, delle spese per utenze telefoniche fissa a carico dei dipartimenti;

g) Vengono previsti ammortamenti per circa 5 milioni di euro. Tale importo, inserito nel budget economico in quanto ritenuto un costo di competenza dell'esercizio seppur non soggetto alla funzione autorizzatoria, dovrà essere attentamente verificato alla luce di eventuali linee guida in tema di valorizzazione degli investimenti e soprattutto in tema di trattamento contabile degli investimenti effettuati negli anni precedenti al 2014;

h) Sono stati accantonati 1,5 milioni di euro a titolo di spese future al fine di far fronte all'insorgenza di oneri non previsti. L'importo è stato determinato prudenzialmente in base alla media delle spese impreviste dell'ultimo triennio;

i) Infine, sono stati accantonati 2 milioni di euro per rischi derivanti dai contenziosi in atto.

Bilancio unico di Ateneo di previsione per l'esercizio 2014 RELAZIONE del RETTORE

BILANCIO UNICO DI PREVISIONE ANNUALE AUTORIZZATORIO ESERCIZIO 2014 - BUDGET ECONOMICO			
COSTI			PROVENTI
CO.04.01.01	COSTI DEL PERSONALE	266.063.261	CO.03.01.01 PROVENTI PROPRI 70.429.120
CO.04.01.01.01	COSTI DEL PERSONALE DEDICATO ALLA RICERCA E ALLA DIDATTICA	202.721.790	CO.03.01.01.01 PROVENTI PER LA DIDATTICA 53.900.678
CO.04.01.01.02	COSTI DEL PERSONALE DIRIGENTE E TECNICO AMM.TIVO	63.341.471	CO.03.01.01.02 PROVENTI DA RICERCHE COMMISSIONATE E TRASF.TO TECN.CO 15.548.442
CO.04.01.02	COSTI DELLA GESTIONE CORRENTE	83.092.638	CO.03.01.01.03 PROVENTI DA RICERCHE CON FINANZIAMENTI COMPETITIVI 980.000
CO.04.01.02.01	COSTI DELLA GESTIONE CORRENTE	83.092.638	CO.03.01.02 CONTRIBUTI 289.931.672
CO.04.01.03	AMMORTAMENTI E SVALUTAZIONI	5.050.000	CO.03.01.02.01 CONTRIBUTI MIUR E ALTRE AMMINISTRAZIONI CENTRALI 252.217.801
CO.04.01.03.01	AMMORTAMENTI IMMOBILIZZAZIONI IMMATERIALI	9.240	CO.03.01.02.02 CONTRIBUTI REGIONI E PROVINCE AUTONOME 6.275.416
CO.04.01.03.02	AMMORTAMENTI IMMOBILIZZAZIONI MATERIALI	5.040.760	CO.03.01.02.03 CONTRIBUTI ALTRE AMMINISTRAZIONI LOCALI 4.238.000
CO.04.01.04	ACCANTONAMENTI RISCHI ED ONERI	4.400.000	CO.03.01.02.04 CONTRIBUTI UNIONE EUROPEA E ALTRI ORGANISMI INTERNAZIONALI 9.401.095
CO.04.01.04.01	ACCANTONAMENTI RISCHI ED ONERI	4.400.000	CO.03.01.02.05 CONTRIBUTI DA UNIVERSITA' 261.000
CO.04.01.05	ONERI DIVERSI DI GESTIONE	8.232.887	CO.03.01.02.06 CONTRIBUTI DA ALTRI (PUBBLICI) 5.762.460
CO.04.01.05.01	ONERI DIVERSI DI GESTIONE	8.232.887	CO.03.01.02.07 CONTRIBUTI DA ALTRI (PRIVATI) 11.775.900
CO.05.01.01	PROVENTI ED ONERI FINANZIARI	3.000.000	CO.03.01.05 ALTRI PROVENTI E RICAVI DIVERSI 86.279.931
CO.05.01.01.02	INTERESSI ED ALTRI ONERI FINANZIARI	3.000.000	CO.03.01.05.01 PROVENTI DA RISORSE PATRIMONIALI 209.000
CO.08.01.01	IMPOSTE SUL REDDITO DELL'ESERCIZIO CORRENTI, DIFFERITE, ANTICIPATE	500.000	CO.03.01.05.02 PROVENTI DA TRASFERIMENTI 30.644.812
CO.08.01.01.01	IMPOSTE SUL REDDITO DELL'ESERCIZIO CORRENTI, DIFFERITE, ANTICIPATE	500.000	CO.03.01.05.03 ALTRI PROVENTI 55.426.119
CO.09.01.01	CONTO PROGETTI	76.311.937	CO.05.01.01 PROVENTI ED ONERI FINANZIARI 10.000
CO.09.01.01.01	CONTO PROGETTI	76.311.937	CO.05.01.01.01 PROVENTI FINANZIARI 10.000
			CO.05.01.01.03 UTILI E PERDITE SU CAMBI -
	TOTALE	446.650.723	TOTALE 446.650.723

Bilancio unico di Ateneo di previsione per l'esercizio 2014 RELAZIONE del RETTORE

5. I numeri: budget economico e budget degli investimenti 2014

La riforma contabile in atto comporta un cambiamento culturale che rivolge l'attenzione non più alla sola dimensione finanziaria, ma anche alle dinamiche economiche. Ciò ha richiesto e richiederà un importante sforzo organizzativo, con l'elaborazione di nuove procedure, l'adozione di un nuovo software gestionale e un'intensa attività formativa del personale coinvolto. Il passaggio dalla contabilità finanziaria a quella economico-patrimoniale comporta la ristrutturazione dell'intero processo contabile e degli strumenti impiegati.

Il bilancio di previsione è stato redatto tenendo conto del nuovo modello di contabilità adottato e, nelle more della definizione dei principi contabili per il Sistema universitario, delle disposizioni del Codice Civile ed i Principi Contabili Nazionali emanati dall'Organismo Italiano di Contabilità (OIC). La valutazione delle voci di bilancio è stata fatta ispirandosi a criteri generali di prudenza e competenza.

BUDGET ECONOMICO

Il budget economico è formulato in termini sia annuali che pluriennali ed evidenzia, in base ai principi della competenza economica, gli oneri ed i proventi preventivati per il periodo considerato, in modo da garantire il pareggio. Il budget economico annuale autorizza l'impiego dei fattori produttivi nella misura degli oneri preventivati, tenendo conto dell'ammontare complessivo dei proventi.

Nel budget economico sono riportati separatamente i proventi derivanti da contributi che presentano un vincolo di destinazione e che, di norma, sono a carico di soggetti terzi, da quelli che invece non presentano tale vincolo e che sono principalmente costituiti da FFO e dalle tasse studentesche. Analogamente anche i costi sono ripartiti seguendo la stessa logica, per cui abbiamo costi coperti da contributi cosiddetti esterni ed aventi un vincolo di destinazione e costi coperti da contributi senza tale vincolo (colonna "carico ateneo").

Bilancio unico di Ateneo di previsione per l'esercizio 2014 RELAZIONE del RETTORE

PROVENTI

PROVENTI PER LA DIDATTICA

In questi conti sono state inserite, in particolare, le previsioni relative ai proventi (tasse e contributi) per le iscrizioni a corsi di laurea triennale e magistrale, a scuole di specializzazione, dottorato di ricerca, master, corsi di perfezionamento ed esami di stato. Rispetto al bilancio 2013 è stato previsto un maggiore dettaglio delle singole voci in modo tale da fornire informazioni più puntuali ed avere una classificazione di tale tipologia di proventi in linea con gli adempimenti richiesti ai fini della predisposizione dell'omogenea redazione dei conti consuntivi.

PROVENTI DA RICERCHE COMMISSIONATE E TRASFERIMENTO TECNOLOGICO

Il conto comprende:

- € 13.479.458 di proventi per convenzioni in attività commerciale
- € 907.200 di proventi relativi a prestazioni a pagamento

Si tratta dei proventi relativi ad attività commerciale commissionata alle strutture decentrate. In entrambi i casi la previsione complessiva è stata ottenuta consolidando le previsioni fatte dalla singole strutture dotate di autonomia gestionale. Da evidenziare come la previsione sia in linea con la media del fatturato dell'ultimo triennio.

- € 200.000 proventi relativi ad iscrizioni a corsi organizzati dalle strutture dell'Ateneo

PROVENTI DA RICERCHE CON FINANZIAMENTI COMPETITIVI

Tale voce è relativa a proventi derivanti da convenzioni in conto terzi stipulate a seguito della partecipazione a bandi competitivi.

CONTRIBUTI MIUR E ALTRE AMMINISTRAZIONI CENTRALI

La parte più rilevante del conto è costituita dalla previsione relativa al FFO, stimata per il 2014 in € 220.000.000 ossia in linea con la previsione prudenziale relativa al 2013. Da sottolineare come ad oggi il MIUR abbia comunicato soltanto l'importo relativo all'assegnazione della quota base, mentre

Bilancio unico di Ateneo di previsione per l'esercizio 2014

RELAZIONE del RETTORE

ancora non si hanno notizie riguardo all'ammontare relativo alla quota premiale. Di tale importo 212.155.753 è destinato alla copertura dei costi correnti di gestione.

La voce comprende inoltre le seguenti previsioni:

- € 22.000.000 per contratti di formazione specialistica a carico del Ministero dell'Economia e delle Finanze;
- € 4.938.082 per contributi dal Miur per il finanziamento di borse di dottorato di ricerca;
- € 140.000 per contributi dal Miur per attività sportiva;
- € 1.000.000 per contributi dal Miur per la programmazione del sistema universitario per il triennio 2013/2015;
- € 2.076.985 per altri contributi correnti statali. Rientrano in tale voce i contributi da parte del Miur a valere sul fondo giovani (legge 170/2003), si tratta in dettaglio di € 1.000.000 per il finanziamento di assegni di ricerca, € 240.000 per tutor junior per l'orientamento e € 70.000 per il rimborso tasse agli studenti dei corsi area scientifica;
- € 6.057.059 per contributi dal Miur per il finanziamento di attività di ricerca (Prin e Firb);
- € 3.159.922 per contributi da altri Ministeri per il finanziamento di attività di ricerca.

CONTRIBUTI REGIONI E PROVINCE AUTONOME

€ 6.275.416 - Si tratta principalmente di proventi relativi a contributi per lo svolgimento di attività di ricerca ed per il finanziamento di assegni di ricerca da parte della Regione Toscana.

CONTRIBUTI ALTRE AMMINISTRAZIONI LOCALI

€ 4.238.000 - Si tratta di proventi relativi a contributi per lo svolgimento di attività di ricerca e per il finanziamento di assegni e borse di ricerca da parte di amministrazioni locali.

Bilancio unico di Ateneo di previsione per l'esercizio 2014

RELAZIONE del RETTORE

CONTRIBUTI UNIONE EUROPEA E ALTRI ORGANISMI INTERNAZIONALI

€ 9.401.095 - Si tratta principalmente di proventi relativi a contributi da parte dell'Unione Europea per il finanziamento di progetti di ricerca. Anche in questo caso il dato deriva dal consolidamento delle previsioni fatte dalle strutture dotate di autonomia gestionale ed è in linea con la media dell'ultimo triennio.

CONTRIBUTI DA ALTRI (PUBBLICI)

€ 5.762.460 - Si tratta di proventi relativi a contributi per lo svolgimento di attività di ricerca e per il finanziamento di assegni e borse di ricerca da parte di soggetti pubblici diversi da quelli precedentemente indicati.

CONTRIBUTI DA ALTRI (PRIVATI)

€ 11.775.900 - Si tratta principalmente di proventi relativi a contributi per lo svolgimento di attività di ricerca e per il finanziamento di assegni e borse di ricerca da parte di soggetti privati.

PROVENTI DA RISORSE PATRIMONIALI

La voce comprende proventi per fitti attivi da locazione di terreni e fabbricati per un importo pari a € 209.000. Di questi, € 177.000 sono relativi ad affitti degli immobili rientranti nel lascito Palazzeschi, il cui ricavato è finalizzato al perseguimento delle volontà testamentarie.

PROVENTI DA TRASFERIMENTI

La voce comprende:

- € 1.995.530 relativi alla destinazione al bilancio di una percentuale del fatturato relativo all'attività commerciale, così come previsto dal regolamento di ateneo che disciplina la materia;

Bilancio unico di Ateneo di previsione per l'esercizio 2014

RELAZIONE del RETTORE

- € 1.890.560 relativi alle somme che si prevede saranno ripartite al personale dell'ateneo per la partecipazione ad attività in conto terzi sulla base di quanto approvato nelle varie convenzioni.

Sono poi ricompresi in tale voce i proventi che derivano da trasferimenti disposti dalle varie strutture dell'ateneo per finanziare, con oneri a carico di contributi esterni, contratti di docenza, personale tecnico amministrativo, ricercatori a tempo determinato, assegnisti di ricerca.

ALTRI PROVENTI

La voce comprende:

- € 10,9 milioni di altri proventi - Per 5.050.000 euro si tratta dell'utilizzo di importi accantonati nell'esercizio 2013 a fronte di una stima prudenziale degli oneri che presumibilmente si realizzeranno sotto il profilo finanziario durante il 2014. In particolare, a fronte del cambio di regime contabile vi sono oneri che risulterebbero finanziariamente appartenenti al 2014 e economicamente appartenenti al 2013. Al fine di darne comunque evidenza contabile tali oneri sono stati inseriti nel budget economico 2014 correggendone l'impatto sul risultato attraverso l'imputazione, all'interno della voce "altri proventi" di quanto accantonato nell'esercizio 2013. Inoltre, vi sono 5.216.716 euro corrispondenti al finanziamento MIUR per il finanziamento delle assunzioni di ricercatori e associati.

- € 2.132.700 di recuperi e rimborsi di cui circa € 1.000.000 è relativo all'applicazione della trattenuta del 4% sui finanziamenti destinati all'attività di ricerca.

- € 39.808.500 relativi a proventi per contratti, convenzioni e accordi di programma con altri Ministeri, Unione Europea, altre amministrazioni pubbliche e altri soggetti. Di questi circa € 30.000.000 sono relativi ai trasferimenti dalle Aziende sanitarie, di cui € 20.000.000 per il rimborso dell'attività assistenziale in convenzione e circa € 10.000.000 per la copertura dei costi relativi all'attività libero professionale intramuraria. Rientrano inoltre in tale voce € 2.500.000 relativi al rimborso all'Ateneo del costo del personale tecnico amministrativo impegnato nel Dipint in applicazione del Protocollo d'Intesa stipulato con la Regione Toscana.

Bilancio unico di Ateneo di previsione per l'esercizio 2014 **RELAZIONE del RETTORE**

PROVENTI FINANZIARI

La voce comprende i proventi per interessi attivi sul conto corrente bancario. A seguito del rientro nel sistema di tesoreria disposto dal D.L. 1/2012 tale voce è estremamente ridotta e stimata in € 10.000.

COSTI

COSTI DEL PERSONALE DEDICATO ALLA RICERCA E ALLA DIDATTICA

Tale voce è relativa a costi stipendiali per il personale docente, ricercatore e collaboratore ed esperto linguistico, a tempo indeterminato e a tempo determinato, sia a carico dell'ateneo che di soggetti esterni, incluso i compensi a carico delle relative aziende sanitarie, per attività assistenziale in convenzione sanitaria per € 20.000.000 e per attività intramuraria per € 10.000.000. Sono compresi inoltre i corrispettivi per l'attività in conto terzi, i costi relativi ad assegni di ricerca (stimati in complessivi € 17.281.000) e quelli relativi ai docenti a contratto.

Il costo del personale docente e ricercatore a tempo indeterminato, pari a € 141.427.100, è stato previsto, vista la legge 122/2010, in base alle tabelle ministeriali relative all'anno 2010, tenendo conto delle unità di personale in servizio al 31/10/2013, conteggiando anche le cessazioni note con le relative decorrenze. Le previsioni sono state fatte anche alla luce di quanto deliberato dal Consiglio di Amministrazione del 29 novembre 2013 nell'ambito della programmazione del personale (V. tabelle allegate).

Il costo del personale ricercatore a tempo determinato, pari a € 7.780.100, stimato con analoghi criteri, si compone di € 3.380.100 a carico dell'ateneo e per € 4.400.000 a carico di soggetti esterni.

Confluiscono in tale voce anche i compensi per le docenze o relativi a specifici progetti, per un ammontare complessivo di € 1.070.000 di cui € 350.000 finanziati dall'esterno.

Il costo del personale collaboratore ed esperto linguistico, pari a € 3.620.000 è stato previsto in base alle unità di personale in servizio al 31/12/2013 e, vista la legge 122/2010, in base ai valori contrattuali al 31/12/2010, senza considerare effetti economici per gli incrementi biennali di anzianità, né oneri derivanti da incrementi contrattuali.

Bilancio unico di Ateneo di previsione per l'esercizio 2014

RELAZIONE del RETTORE

COSTI DEL PERSONALE DIRIGENTE E TECNICO AMMINISTRATIVO

Tale voce è relativa a costi stipendiali per il personale dirigente e tecnico amministrativo, a tempo indeterminato e a tempo determinato, sia a carico dell'ateneo che di enti esterni.

I costi del personale sono stati previsti in base alle unità di personale in servizio al 31/12/2013, conteggiando anche le cessazioni note con le relative decorrenze e le assunzioni già deliberate e, vista la legge 122/2010, in base ai valori contrattuali al 31/12/2010, senza considerare gli oneri derivanti da incrementi contrattuali.

Il costo del personale tecnico amministrativo a tempo indeterminato, pari a € 57.627.726, comprende il trattamento economico fondamentale ed accessorio, così come quello dei dirigenti che ammonta a € 1.318.553, del Direttore Generale, che ammonta a € 271.000 e del personale tecnico amministrativo a tempo determinato che risulta pari a € 1.444.886, di cui € 1.000.000 a carico di soggetti esterni. L'importo di € 505.986 a carico del bilancio, previsto sui conti relativi al personale tecnico amministrativo a tempo determinato e dirigente a tempo determinato, è stato calcolato tenendo conto dei limiti di spesa previsti dall'art. 9 comma 28 legge 122/2010.

Rientrano in tale categoria anche i costi per i sussidi al personale tecnico amministrativo, stimati in € 300.000, gli oneri per le visite medico fiscali, stimati in € 35.000, i compensi per le commissioni di concorso spettanti a personale esterno, stimati in complessivi € 50.000, ed i costi per la formazione, previsti per euro 204.586, di cui € 149.586 costituiscono il limite massimo di spesa per attività di formazione non obbligatoria in base a quanto disposto dall'art. 6 comma 13 legge 122/2010.

COSTI DELLA GESTIONE CORRENTE

I principali costi della gestione corrente sono i seguenti:

- costi relativi al pagamento delle borse di dottorato di ricerca previsti per euro 7.084.438. Si tratta di oneri da sostenere con le seguenti risorse: € 4.938.082 contributo da parte del Miur, € 1.120.000 contributo a carico della Regione Toscana, € 1.000.000 proveniente dalla destinazione alla copertura dei costi delle borse di dottorato di quota parte di finanziamenti per la ricerca e conto terzi ed € 26.356 a carico del bilancio;

Bilancio unico di Ateneo di previsione per l'esercizio 2014

RELAZIONE del RETTORE

- Costi relativi al pagamento dei contratti di formazione specialistica, stimati in € 22.000.000, i cui oneri sono a carico del Ministero dell'Economia e delle Finanze;
- € 1.930.000 per il pagamento delle borse di studio Erasmus, comprensive del contributo integrativo, di cui € 1.150.000 a carico del finanziamento comunitario, tramite l'Agenzia Nazionale, per il sostegno alle mobilità studio e placement; € 380.000, dal Ministero a valere sul Fondo giovani (art. 1) per il sostegno alla mobilità studentesca ad integrazione della mensilità assegnata dall'Agenzia nazionale; € 200.000 da parte del Ministero economia e finanze ad integrazione delle borse Erasmus Placement; € 200.000 quale contributo che la Regione Toscana, nell'ambito del progetto GiovaniSi si è impegnata a trasferire alle Università toscane ad integrazione delle borse Erasmus;
- € 350.000 per il pagamento delle borse per l'attività a tempo parziale svolta dagli studenti;
- € 140.000 per finanziare le iniziative studentesche culturali e sociali a favore degli studenti secondo quanto previsto dall'apposito regolamento di Ateneo in materia;
- € 240.000 per contratti a favore di tutor junior per l'orientamento (art. 1 lett. b legge 170/2003);
- € 581.700 di cui € 555.200 per coprire i costi per la mobilità dei dottorandi;
- € 1.378.196 per acquisti di libri, periodici e materiale bibliografico. A tale riguardo è importante sottolineare come l'Ateneo fiorentino abbia deciso di non procedere all'ammortamento del materiale librario, per cui tali beni sono iscritti al costo di acquisto sostenuto nell'anno;
- € 5.477.451 per vigilanza, rientrano in tale conto sia le spese per l'attività di portierato sia quelle per la vigilanza degli edifici universitari ed € 5.884.770 per spese di pulizia. Entrambe le previsioni si ritrovano all'interno dei budget dei Servizi di polo e del Dipint, le due aree dirigenziali competenti per la gestione di tali servizi;
- € 3.534 per pubblicità ed € 2.821 per spese di rappresentanza. Tali importi sono stati determinati tenendo conto dei limiti previsti dall'art. 6 comma 8 della legge 122/2010;

Bilancio unico di Ateneo di previsione per l'esercizio 2014

RELAZIONE del RETTORE

- € 7.800.000 per energia elettrica ed € 704.500 per fornitura di gas. In base a quanto previsto dall'art. 1, comma 7, della legge 135/2012 l'approvvigionamento di energia elettrica e gas avviene tramite il Consorzio Energia Toscana, centrale di committenza regionale di riferimento costituita ai sensi dell'art. 1 comma 455 legge 296/2006, a cui l'Ateneo di Firenze ha aderito;
- € 700.000 di spese per telefonia fissa. L'Ateneo, secondo quanto previsto dall'art. 1, comma 7, della legge 135/2012, ha aderito all'apposita convenzione messa a disposizione da Consip S.p.A.. Le fatture di telefonia fissa vengono pagate dalla Struttura amministrativa di Ateneo e, a partire dal 2014, è stato deciso di non procedere al successivo recupero di tali spese sui budget delle singole strutture che le hanno sostenute, questo nell'ottica di evitare, all'interno di un bilancio unico, inutili movimenti per trasferimenti interni. Per garantire la copertura di tale spesa è stata prevista una riduzione delle dotazioni di funzionamento delle strutture decentrate;
- € 3.148.510 per accesso a banche dati on line sono relativi ai canoni di abbonamento per contratti stipulati dal Sistema bibliotecario di ateneo.
- € 5.000.000 di spese di riscaldamento. L'Ateneo, secondo quanto previsto dall'art. 1, comma 7, della legge 135/2012, ha aderito all'apposita convenzione messa a disposizione da Consip S.p.A.;
- € 3.650.000 per manutenzione ordinaria immobili, secondo quanto previsto nel piano edilizio 2014-2016 approvato dal Consiglio di amministrazione nella seduta del 29 novembre 2013;
- € 4.195 per manutenzione autoveicoli, € 9.137 per carburanti e lubrificanti ed € 43.140 per noleggio mezzi di trasporto. Tali importi sono stati determinati tenendo conto dei limiti di spesa previsti dall'art. 5, comma 2, legge 135/2012;
- € 1.078.089 per acquisto materiali. Rientrano in tale voce, fra gli altri, i costi relativi all'acquisto di cancelleria e materiale informatico;
- € 1.164.000 per locazioni passive, per il dettaglio si rimanda alla tabella allegata;
- € 294.000 di spese legali, di cui € 34.000 per oneri da contenzioso e sentenze sfavorevoli (esclusa obbligazione principale) ed € 260.000 per spese per liti (patrocinio legale);
- € 59.918 per missioni e rimborsi spese soggette a limite. L'importo è stato calcolato tenendo conto di quanto previsto dall'art. 6, comma 12, legge 122/2010;

Bilancio unico di Ateneo di previsione per l'esercizio 2014

RELAZIONE del RETTORE

- € 1.651.049 per contributi ad organizzazioni. Rientrano in tale voce, in particolare, i seguenti contributi a carico del bilancio: € 622.049 a favore del Lens, a tale riguardo si ricorda che la dotazione del Lens è consolidata nel FFO assegnato all'Università di Firenze, € 50.000 a favore del Comitato sportivo universitario, € 130.000 a favore della società consortile a responsabilità limitata PIN ed € 95.000 per l'Azienda agricola Montepaldi s.r.l.;
- € 2.000.000 per rimborsi di tasse agli studenti in base a quanto previsto dal Manifesto degli studi ed € 70.000 per rimborsi tasse agli studenti iscritti ai corsi dell'area scientifica in base all'apposita assegnazione da parte del Miur;
- € 825.000 per spese assicurative di cui € 60.000 per l'assicurazione di automezzi, € 450.000 per assicurazione edifici ed € 315.000 per assicurazione per responsabilità civile;
- € 500.781 compensi e gettoni per cariche istituzionali, così suddivisi: € 161.629 per indennità di carica, € 58.377 per gettoni di presenza negli organi (Consiglio di amministrazione e Senato Accademico), € 255.648 per compensi per la partecipazione ad organi istituzionali ed € 25.127 per missioni e rimborsi spese. Tali importi sono stati determinati tenendo conto di quanto previsto dalla normativa in vigore relativa al contenimento della spesa per organismi collegiali ed altri organismi e sulla base di quanto deliberato dal Consiglio di Amministrazione nella seduta del 14 dicembre 2012;
- € 565.000 per oneri per commissioni. A tale riguardo si ricorda la delibera del Consiglio di Amministrazione del 29 giugno 2011 che ha stabilito che la partecipazione del personale dell'Università di Firenze a commissioni per esami di stato, commissioni di concorso, commissioni elettorali rientra tra i compiti istituzionali e pertanto non può essere retribuita.

AMMORTAMENTI IMMOBILIZZAZIONI MATERIALI

Gli ammortamenti dei beni mobili sono stati determinati soltanto sulla base degli investimenti di competenza dell'esercizio 2014 coperti con contributi non vincolati, così come evidenziato nel budget degli investimenti. I beni mobili acquistati negli esercizi precedenti a carico del bilancio sono stati considerati interamente spesi in quanto il costo è stato sostenuto per intero nell'esercizio in cui sono stati acquisiti, per cui non sono stati considerati ai fini della determinazione dell'onere di ammortamento di competenza dell'esercizio 2014.

Gli ammortamenti dei costi da capitalizzare per interventi straordinari su immobili sono stati calcolati tenendo conto sia dei costi di competenza 2014 previsti nel budget degli investimenti a carico dell'Ateneo, sia dei costi sostenuti negli ultimi 9 anni (in quanto mediamente soggetti ad ammortamento

Bilancio unico di Ateneo di previsione per l'esercizio 2014

RELAZIONE del RETTORE

decennale) attraverso l'utilizzo di disponibilità derivanti dall'accensione di contratti di mutuo. Analogamente a quanto previsto per i beni mobili, gli interventi edilizi realizzati negli anni passati con oneri a carico del bilancio sono stati considerati interamente spesati, per cui non sono stati considerati ai fini della determinazione dell'onere di ammortamento di competenza dell'esercizio 2014.

Gli ammortamenti dei beni immobili sono stati determinati sulla base dei valori in essere del patrimonio immobiliare di Ateneo. Tali valori risultano definiti sia sulla base delle risultanze catastali, sia, nei casi di acquisizione recente, sulla base degli oneri sostenuti. Il valore così ottenuto, pari a circa 3,8 milioni, dovrà essere verificato a consuntivo alla luce dei criteri di formazione del primo stato patrimoniale di Ateneo nonché in seguito alla elaborazione di adeguati criteri contabili di riferimento per il sistema universitario.

ACCANTONAMENTI RISCHI ED ONERI

- € 900.000 per accantonamento per rischi su crediti. L'importo è stato calcolato come media dei crediti mandati in perenzione nell'ultimo triennio.
- € 2.000.000 per accantonamento rischi per ricorsi in atto. La sentenza n° 1139/2013 del TAR Toscana ha condannato l'Ateneo al riconoscimento di una maggiore anzianità di servizio rispetto a quella già riconosciuta al momento dell'inquadramento ad un gruppo di ricercatori ex tecnici laureati che aveva fatto ricorso. L'Ateneo è ricorso in appello contro tale sentenza.
- € 1.500.000 per accantonamento oneri futuri. L'importo è stato calcolato come media delle spese imprevedute sostenute nell'ultimo triennio.

ONERI DIVERSI DI GESTIONE

€ 2.169.664 per imposte indirette, di cui € 1.705.000 necessari per il pagamento della tasse di rimozione rifiuti solidi e urbani e € 321.964 per il versamento dell'imposta di bollo.

INTERESSI ED ALTRI ONERI FINANZIARI

€ 3.000.000 per interessi passivi relativi ai contratti di mutuo attivati con Banca Monte dei Paschi di Siena.

Bilancio unico di Ateneo di previsione per l'esercizio 2014 RELAZIONE del RETTORE

IMPOSTE SUL REDDITO DELL'ESERCIZIO CORRENTI

€ 500.000 relativi al saldo IRES 2013 e all'acconto 2014. L'importo è dovuto principalmente a causa dei redditi di natura fondiaria sul patrimonio immobiliare.

In questo primo esercizio l'importo relativo ad IRAP non è stato scorporato dalle spese di personale, per cui è ricompreso nella previsione dei costi del personale. A partire dal prossimo esercizio si provvederà ad evidenziare separatamente l'importo di tale imposta

CONTO PROGETTI

I conti progetti sono stati creati per allocare le "disponibilità" relative a contributi con vincolo di destinazione, non risultando possibile suddividere per natura a preventivo i costi che si dovranno sostenere con tali risorse. Gli oneri effettivamente insorti nel corso dell'esercizio su tali progetti daranno luogo alla opportuna contabilizzazione per natura trovando una corretta collocazione all'interno del conti del piano dei conti di contabilità generale nonché nel bilancio di esercizio. Trattandosi di contributi con vincolo di destinazione, l'eventuale parte non utilizzata a fine esercizio dovrà essere opportunamente neutralizzata attraverso apposite scritture di rettifica, in modo tale da non andare ad influire sul risultato di esercizio.

Gli importi inseriti nel conto progetti derivano dal consolidamento delle previsioni fornite dalle varie strutture dotate di autonomia gestionale e dalle aree dirigenziali.

BUDGET DEGLI INVESTIMENTI

Il budget degli investimenti è di tipo finanziario, è formulato in termini sia annuali che pluriennali ed evidenzia gli investimenti programmati per il periodo considerato e le relative fonti di copertura. Sono considerati investimenti le operazioni volte a modificare la consistenza qualitativa delle immobilizzazioni materiali, immateriali e finanziarie. La proiezione del budget degli investimenti relativa al primo esercizio autorizza il pagamento delle spese aventi tale destinazione ed assicura la loro copertura con la previsione di fonti di finanziamento di corrispondente importo.

Bilancio unico di Ateneo di previsione per l'esercizio 2014 RELAZIONE del RETTORE

Analogamente a quanto fatto per il budget economico, anche quello degli investimenti è articolato in due colonne, per cui abbiamo investimenti che sono coperti con fonti che hanno un vincolo di destinazione, prevalentemente finanziamenti per progetti di ricerca o didattica e finanziamenti per l'edilizia universitaria nell'ambito degli accordi di programma sottoscritti con il Miur, ed investimenti che sono invece coperti con finanziamenti che non presentano tale vincolo.

Circa € 14,3 milioni, pari ad oltre il 68% del totale degli investimenti previsti per il 2014, è relativo ad interventi edilizi. Tale importo corrisponde a quanto previsto nel piano edilizio 2014-16 (approvato con delibera CdA del 29 novembre 2013) al netto di costi per 200.000 euro classificati come d'esercizio e comprende inoltre 1 milione relativo al rimborso delle spese di manutenzione straordinaria effettuate dall'Aou Careggi su immobili di nostra proprietà.

Il costo degli investimenti relativi all'attività edilizia è coperto per € 7.493.079 da finanziamenti esterni, di questi € 7.334.332 sono a carico degli Accordi di programma per l'edilizia universitaria sottoscritti con il Miur, mentre € 158.747 sono coperti da un finanziamento della Regione Toscana. La parte restante, pari a € 6.813.711, è coperta attraverso l'utilizzo di quota parte del FFO 2014.

Circa € 4,6 milioni, pari al 22,5% del totale investimenti, è destinato all'acquisizione di attrezzature scientifiche. La fonte di copertura è data per la quasi totalità (€ 4,5 milioni) da finanziamenti da soggetti pubblici e privati destinati prevalentemente allo svolgimento di attività di ricerca.

La parte restante degli investimenti (circa € 1,7 milioni) è relativa all'acquisizione di impianti e attrezzature, mobili e arredi, attrezzature informatiche da ufficio ed altri beni. Poco più della metà di tale importo è coperto da fonti di finanziamento esterne.

Bilancio unico di Ateneo di previsione per l'esercizio 2014 RELAZIONE del RETTORE

6. Bilancio pluriennale

Il bilancio pluriennale è costituito dal budget economico e dal budget degli investimenti, entrambi presentati in pareggio.

La somma relativa al FFO per gli anni 2015 e 2016 è stata mantenuta inalterata e complessivamente pari a € 220 milioni. Così come previsto per il 2014, anche per i due anni successivi tale importo è utilizzato per la maggior parte per la copertura dei costi correnti di gestione e per la parte residuale a copertura di spese di investimento.

Nella redazione del budget economico pluriennale sono state tenute sostanzialmente invariate le previsioni relative ai costi generali di funzionamento. Il costo del personale è stato calcolato tenendo conto del numero di cessazioni previste per gli anni 2015 e 2016, incrementato del numero di assunzioni contenute nella programmazione approvata nel mese di novembre 2013. Nella determinazione del costo si è tenuto conto dei maggiori oneri derivanti dalla ripresa dei meccanismi di adeguamento stipendiale, classi e scatti per il personale docente e ricercatore e rinnovi contrattuali per il personale tecnico-amministrativo e dirigente.

Nella redazione del budget degli investimenti si è tenuto conto di quanto previsto nel piano edilizio per il triennio 2014-2016 approvato dal Consiglio di Amministrazione.

Università degli studi di Firenze

**Bilancio Unico di Ateneo di previsione
anno 2014
autorizzatorio**

Università degli studi di Firenze

Bilancio Unico di Ateneo di previsione 2014



UNIVERSITA' DEGLI STUDI DI FIRENZE
Bilancio unico di previsione anno 2014 - Budget economico

		PREVISIONI 2014		
		Finanziate da soggetti esterni	A carico dell'Ateneo	TOTALE
PROVENTI		165.856.703	280.784.020	446.640.723
	Proventi operativi	165.856.703	280.784.020	446.640.723
	Proventi finanziari	0	10.000	10.000
	Rettifiche di valore di attività finanziarie	0	0	0
	Proventi straordinari	0	0	0
	Totale proventi	165.856.703	280.794.020	446.650.723
COSTI		93.775.125	276.563.661	370.338.786
	Costi operativi	93.775.125	273.063.661	366.838.786
	Oneri finanziari	0	3.000.000	3.000.000
	Rettifiche di valore di attività finanziarie	0	0	0
	Oneri straordinari	0	0	0
	Imposte sul reddito dell'esercizio correnti, differite, anticipate	0	500.000	500.000
	Conto progetti	72.081.578	4.230.359	76.311.937
	Totale costi	165.856.703	280.794.020	446.650.723

CO.03	PROVENTI	165.856.703	280.784.020	446.640.723
--------------	-----------------	--------------------	--------------------	--------------------

CO.03.01	PROVENTI OPERATIVI	165.856.703	280.784.020	446.640.723
-----------------	---------------------------	--------------------	--------------------	--------------------

CO.03.01.01	PROVENTI PROPRI	21.373.667	49.055.453	70.429.120
--------------------	------------------------	-------------------	-------------------	-------------------

CO.03.01.01.01	PROVENTI PER LA DIDATTICA	4.845.225	49.055.453	53.900.678
-----------------------	----------------------------------	------------------	-------------------	-------------------

CO.03.01.01.01.01	PROVENTI PER LA DIDATTICA	4.845.225	49.055.453	53.900.678
--------------------------	----------------------------------	------------------	-------------------	-------------------

CO.03.01.01.01.01.01	Tasse e contributi corsi di laurea ante D.M. 509/99		2.800.000	2.800.000
----------------------	---	--	-----------	-----------

CO.03.01.01.01.01.02	Tasse e contributi corsi di laurea e laurea specialistica		41.700.000	41.700.000
----------------------	---	--	------------	------------

CO.03.01.01.01.01.03	Tasse e contributi scuole di specializzazione		1.800.000	1.800.000
----------------------	---	--	-----------	-----------

CO.03.01.01.01.01.04	Tasse e contributi dottorato di ricerca		400.000	400.000
----------------------	---	--	---------	---------

CO.03.01.01.01.01.05	Tasse e contributi master	1.839.532	478.028	2.317.560
----------------------	---------------------------	-----------	---------	-----------

CO.03.01.01.01.01.06	Tasse e contributi corsi di perfezionamento	929.700	232.425	1.162.125
----------------------	---	---------	---------	-----------

UNIVERSITA' DEGLI STUDI DI FIRENZE
Bilancio unico di previsione anno 2014 - Budget economico

		PREVISIONI 2014		
		Finanziate da soggetti esterni	A carico dell'Ateneo	TOTALE
CO.03.01.01.01.01.07	Altre tasse e contributi	1.248.763	245.000	1.493.763
CO.03.01.01.01.01.07.01	Contributi corsi centro cultura stranieri	65.000	45.000	110.000
CO.03.01.01.01.01.07.02	Contributi corsi e accesso alla mediateca del centro linguistico	159.763		159.763
CO.03.01.01.01.01.07.03	Tasse e contributi Tirocini Formativi Attivi	584.000		584.000
CO.03.01.01.01.01.07.04	Altre tasse e contributi	440.000	200.000	640.000
CO.03.01.01.01.01.08	Tasse e contributi per esami di stato		400.000	400.000
CO.03.01.01.01.01.09	Indennità di mora		600.000	600.000
CO.03.01.01.01.01.10	Altro da studenti non costituente gettito		400.000	400.000
CO.03.01.01.01.01.11	Contributi prove di selezione	827.230		827.230
CO.03.01.01.02	PROVENTI DA RICERCHE COMMISSIONATE E TRASFERIMENTO TECNOLOGICO	15.548.442	0	15.548.442
CO.03.01.01.02.01	PROVENTI DA RICERCHE COMMISSIONATE E TRASFERIMENTO TECNOLOGICO	15.548.442	0	15.548.442
CO.03.01.01.02.01.01	Proventi per convenzioni in attività commerciale	13.479.458		13.479.458
CO.03.01.01.02.01.02	Prestazioni a pagamento	907.200		907.200
CO.03.01.01.02.01.03	Iscrizioni ai corsi	200.000		200.000
CO.03.01.01.02.01.04	Altri proventi da attività commerciale	961.784		961.784
CO.03.01.01.03	PROVENTI DA RICERCHE CON FINANZIAMENTI COMPETITIVI	980.000	0	980.000
CO.03.01.01.03.01	PROVENTI DA RICERCHE CON FINANZIAMENTI COMPETITIVI	980.000	0	980.000
CO.03.01.01.03.01.01	Proventi da ricerche con finanziamenti competitivi	980.000		980.000
CO.03.01.02	CONTRIBUTI	76.775.919	213.155.753	289.931.672
CO.03.01.02.01	CONTRIBUTI MIUR E ALTRE AMMINISTRAZIONI CENTRALI	39.062.048	213.155.753	252.217.801
CO.03.01.02.01.01	F.F.O.	110.000	212.155.753	212.265.753
CO.03.01.02.01.01.01	F.F.O. libero		212.155.753	212.155.753
CO.03.01.02.01.01.02	F.F.O. finalizzato	110.000	0	110.000
CO.03.01.02.01.02	CONTRIBUTI CORRENTI STATALI PER BORSE DI STUDIO	27.518.082	0	27.518.082
CO.03.01.02.01.02.01	Contratti di formazione specialistica	22.000.000		22.000.000
CO.03.01.02.01.02.02	Altre tipologie di borse post laurea	4.938.082		4.938.082
CO.03.01.02.01.02.03	Altre tipologie di borse - Borse di studio Erasmus	580.000		580.000
CO.03.01.02.01.03	CONTRIBUTI CORRENTI STATALI PER ASSEGNI DI RICERCA	0	0	0
CO.03.01.02.01.03.01	Contributi correnti statali per assegni di ricerca			0
CO.03.01.02.01.04	CONTRIBUTI CORRENTI STATALI PER ATTIVITA' SPORTIVA	140.000	0	140.000
CO.03.01.02.01.04.01	Contributi correnti statali per attività sportiva	140.000		140.000
CO.03.01.02.01.05	CONTRIBUTI CORRENTI STATALI PER LA PROGRAMMAZIONE DEL SISTEMA UNIVERSITARIO	0	1.000.000	1.000.000
CO.03.01.02.01.05.01	Contributi correnti statali per la programmazione del sistema universitario		1.000.000	1.000.000

UNIVERSITA' DEGLI STUDI DI FIRENZE
Bilancio unico di previsione anno 2014 - Budget economico

		PREVISIONI 2014		
		Finanziate da soggetti esterni	A carico dell'Ateneo	TOTALE
CO.03.01.02.01.06	ALTRI CONTRIBUTI CORRENTI STATALI	2.076.985	0	2.076.985
CO.03.01.02.01.06.01	Altri contributi correnti statali	2.076.985		2.076.985
CO.03.01.02.01.07	CONTRIBUTI STATALI PER INVESTIMENTO - CONTRIBUTI MIUR PER ATTIVITA' DI RICERCA	6.057.059	0	6.057.059
CO.03.01.02.01.07.01	Contributi statali per investimento - contributi miur per attività di ricerca	6.057.059		6.057.059
CO.03.01.02.01.08	CONTRIBUTI STATALI PER INVESTIMENTO - CONTRIBUTI ALTRI MINISTERI PER ATTIVITA' DI RICERCA	3.159.922	0	3.159.922
CO.03.01.02.01.08.01	Contributi statali per investimento - contributi altri ministeri per attività di ricerca	3.159.922		3.159.922
CO.03.01.02.01.09	CONTRIBUTI STATALI IN CONTO CAPITALE PER L'EDILIZIA UNIVERSITARIA	0	0	0
CO.03.01.02.01.09.01	Contributi statali in conto capitale per l'edilizia universitaria			0
CO.03.01.02.01.10	ALTRI CONTRIBUTI STATALI IN CONTO CAPITALE	0	0	0
CO.03.01.02.01.10.01	Altri contributi statali in conto capitale			0
CO.03.01.02.02	CONTRIBUTI REGIONI E PROVINCE AUTONOME	6.275.416	0	6.275.416
CO.03.01.02.02.01	CONTRIBUTI CORRENTI DA REGIONI E PROVINCE AUTONOME	2.673.116	0	2.673.116
CO.03.01.02.02.01.01	Contributi correnti da regioni e province autonome	2.673.116		2.673.116
CO.03.01.02.02.02	CONTRIBUTI PER INVESTIMENTI DA REGIONI E PROVINCE AUTONOME	3.602.300	0	3.602.300
CO.03.01.02.02.02.01	Contributi per investimenti da regioni e province autonome	3.602.300		3.602.300
CO.03.01.02.03	CONTRIBUTI ALTRE AMMINISTRAZIONI LOCALI	4.238.000	0	4.238.000
CO.03.01.02.03.01	CONTRIBUTI CORRENTI ALTRE AMMINISTRAZIONI LOCALI	1.518.000	0	1.518.000
CO.03.01.02.03.01.01	Contributi correnti altre amministrazioni locali	1.518.000		1.518.000
CO.03.01.02.03.02	CONTRIBUTI PER INVESTIMENTI ALTRE AMMINISTRAZIONI LOCALI	2.720.000	0	2.720.000
CO.03.01.02.03.02.01	Contributi per investimenti altre amministrazioni locali	2.720.000		2.720.000
CO.03.01.02.04	CONTRIBUTI UNIONE EUROPEA E ALTRI ORGANISMI INTERNAZIONALI	9.401.095	0	9.401.095
CO.03.01.02.04.01	CONTRIBUTI CORRENTI UNIONE EUROPEA E ALTRI ORGANISMI INTERNAZIONALI	868.000	0	868.000
CO.03.01.02.04.01.01	Contributi correnti unione europea e altri organismi internazionali	868.000		868.000
CO.03.01.02.04.02	CONTRIBUTI PER INVESTIMENTI UNIONE EUROPEA E ALTRI ORGANISMI INTERNAZIONALI	8.533.095	0	8.533.095
CO.03.01.02.04.02.01	Contributi per investimenti unione europea e altri organismi internazionali	8.533.095		8.533.095
CO.03.01.02.05	CONTRIBUTI DA UNIVERSITA'	261.000	0	261.000
CO.03.01.02.05.01	CONTRIBUTI CORRENTI DA UNIVERSITA'	86.000	0	86.000
CO.03.01.02.05.01.01	Contributi correnti da università	86.000		86.000
CO.03.01.02.05.02	CONTRIBUTI PER INVESTIMENTI DA UNIVERSITA'	175.000	0	175.000
CO.03.01.02.05.02.01	Contributi per investimenti da università	175.000		175.000
CO.03.01.02.06	CONTRIBUTI DA ALTRI (PUBBLICI)	5.762.460	0	5.762.460
CO.03.01.02.06.01	CONTRIBUTI CORRENTI DA ALTRI (PUBBLICI)	3.008.977	0	3.008.977
CO.03.01.02.06.01.01	Contributi correnti da altri (pubblici)	3.008.977		3.008.977
CO.03.01.02.06.02	CONTRIBUTI PER INVESTIMENTI DA ALTRI (PUBBLICI)	2.753.483	0	2.753.483
CO.03.01.02.06.02.01	Contributi per investimenti da altri (pubblici)	2.753.483		2.753.483

UNIVERSITA' DEGLI STUDI DI FIRENZE
Bilancio unico di previsione anno 2014 - Budget economico

		PREVISIONI 2014		
		Finanziate da soggetti esterni	A carico dell'Ateneo	TOTALE
CO.03.01.02.07	CONTRIBUTI DA ALTRI (PRIVATI)	11.775.900	0	11.775.900
CO.03.01.02.07.01	CONTRIBUTI CORRENTI DA ALTRI (PRIVATI)	5.418.900	0	5.418.900
CO.03.01.02.07.01.01	Contributi correnti da altri (privati)	5.418.900		5.418.900
CO.03.01.02.07.02	CONTRIBUTI PER INVESTIMENTI DA ALTRI (PRIVATI)	6.357.000	0	6.357.000
CO.03.01.02.07.02.01	Contributi per investimenti da altri (privati)	6.357.000		6.357.000
CO.03.01.03	PROVENTI PER ATTIVITA' ASSISTENZIALE	0	0	0
CO.03.01.04	PROVENTI PER GESTIONE DIRETTA INTERVENTI PER IL DIRITTO ALLO STUDIO	0	0	0
CO.03.01.05	ALTRI PROVENTI E RICAVI DIVERSI	67.707.117	18.572.814	86.279.931
CO.03.01.05.01	PROVENTI DA RISORSE PATRIMONIALI	177.000	32.000	209.000
CO.03.01.05.01.01	PROVENTI DA RISORSE PATRIMONIALI	177.000	32.000	209.000
CO.03.01.05.01.01.01	Fitti attivi da fabbricati e terreni	177.000	32.000	209.000
CO.03.01.05.01.01.02	Altre entrate patrimoniali			0
CO.03.01.05.02	PROVENTI DA TRASFERIMENTI	27.608.417	3.036.395	30.644.812
CO.03.01.05.02.01	PROVENTI DA TRASFERIMENTI	27.608.417	3.036.395	30.644.812
CO.03.01.05.02.01.01	Proventi per quote al bilancio attività c/terzi		1.995.530	1.995.530
CO.03.01.05.02.01.02	Proventi per quote fondo comune per attività c/terzi		332.365	332.365
CO.03.01.05.02.01.03	Proventi per quote corrispettivo al personale c/terzi	1.890.560		1.890.560
CO.03.01.05.02.01.04	Proventi per supplenze e contratti personale docente	345.000		345.000
CO.03.01.05.02.01.05	Proventi per personale T/A a tempo determinato	1.000.000		1.000.000
CO.03.01.05.02.01.06	Proventi per ricercatori a tempo determinato	4.500.000		4.500.000
CO.03.01.05.02.01.07	Proventi per borse di dottorato di ricerca su finanz. di ricerca/CT/altro	1.000.000		1.000.000
CO.03.01.05.02.01.08	Proventi per assegnisti finanziati dall'esterno	4.000.000		4.000.000
CO.03.01.05.02.01.09	Proventi per assegnisti finanziati su fondi di ricerca/CT/altro	12.000.000		12.000.000
CO.03.01.05.02.01.10	Proventi per stipendi e compensi accessori	100.000	700.000	800.000
CO.03.01.05.02.01.11	Proventi per prestazioni rese ad altre unità amministrative	1.097.500	8.500	1.106.000
CO.03.01.05.02.01.12	Proventi diversi	1.675.357		1.675.357
CO.03.01.05.03	ALTRI PROVENTI	39.921.700	15.504.419	55.426.119
CO.03.01.05.03.01	ALTRI PROVENTI	113.200	13.004.419	13.117.619
CO.03.01.05.03.01.01	Proventi per rimborsi quote assicurative		25.000	25.000
CO.03.01.05.03.01.02	Recuperi e rimborsi		2.132.700	2.132.700
CO.03.01.05.03.01.03	Altri proventi	113.200	10.846.719	10.959.919

UNIVERSITA' DEGLI STUDI DI FIRENZE
Bilancio unico di previsione anno 2014 - Budget economico

		PREVISIONI 2014		
		Finanziate da soggetti esterni	A carico dell'Ateneo	TOTALE
CO.03.01.05.03.02	PROVENTI DERIVANTI DA ATTIVITA' CONVENZIONATE	39.808.500	2.500.000	42.308.500
CO.03.01.05.03.02.01	Contratti/Convenzioni/Accordi programma: con il MIUR			0
CO.03.01.05.03.02.02	Contratti/Convenzioni/Accordi programma: con altri ministeri	1.237.000		1.237.000
CO.03.01.05.03.02.03	Contratti/Convenzioni/Accordi programma: con unione europea	1.931.500		1.931.500
CO.03.01.05.03.02.04	Contratti/Convenzioni/Accordi programma: con organismi pubblici esteri o internazionali	210.000		210.000
CO.03.01.05.03.02.05	Contratti/Convenzioni/Accordi programma: con regioni e province autonome			0
CO.03.01.05.03.02.06	Contratti/Convenzioni/Accordi programma: con province			0
CO.03.01.05.03.02.07	Contratti/Convenzioni/Accordi programma: con comuni	15.000		15.000
CO.03.01.05.03.02.08	Contratti/Convenzioni/Accordi programma: con enti di ricerca			0
CO.03.01.05.03.02.09	Contratti/Convenzioni/Accordi programma: con altre amministrazioni pubbliche	21.400.000	2.500.000	23.900.000
CO.03.01.05.03.02.10	Contratti/Convenzioni/Accordi programma: con altri soggetti	15.015.000		15.015.000
CO.03.01.06	VARIAZIONE RIMANENZE	0	0	0
CO.03.01.07	INCREMENTO DELLE IMMOBILIZZAZIONI PER LAVORI INTERNI	0	0	0
CO.05	PROVENTI ED ONERI FINANZIARI	0	10.000	10.000
CO.05.01	PROVENTI ED ONERI FINANZIARI	0	10.000	10.000
CO.05.01.01	PROVENTI ED ONERI FINANZIARI	0	10.000	10.000
CO.05.01.01.01	PROVENTI FINANZIARI	0	10.000	10.000
CO.05.01.01.01.01	INTERESSI ATTIVI	0	10.000	10.000
CO.05.01.01.01.01.01	Interessi attivi su c/c bancario e postale		10.000	10.000
CO.05.01.01.01.02	DIVIDENDI DA PARTECIPAZIONI	0	0	0
CO.05.01.01.01.03	UTILI E PERDITE SU CAMBI	0	0	0
CO.06	RETTIFICHE DI VALORE DI ATTIVITA' FINANZIARIE	0	0	0
CO.07	PROVENTI ED ONERI STRAORDINARI	0	0	0
CO.04	COSTI	93.775.125	273.063.661	366.838.786
CO.04.01	COSTI OPERATIVI	93.775.125	273.063.661	366.838.786

UNIVERSITA' DEGLI STUDI DI FIRENZE
Bilancio unico di previsione anno 2014 - Budget economico

		PREVISIONI 2014		
		Finanziate da soggetti esterni	A carico dell'Ateneo	TOTALE
CO.04.01.01	COSTI DEL PERSONALE	55.038.590	211.024.671	266.063.261
CO.04.01.01.01	COSTI DEL PERSONALE DEDICATO ALLA RICERCA E ALLA DIDATTICA	52.938.590	149.783.200	202.721.790
CO.04.01.01.01.01	DOCENTI E RICERCATORI	33.795.000	145.682.200	179.477.200
CO.04.01.01.01.01.01	Stipendi ed altri assegni fissi al personale docente a tempo indeterminato		108.667.100	108.667.100
CO.04.01.01.01.01.02	Stipendi ed altri assegni fissi al personale ricercatore a tempo indeterminato	45.000	32.715.000	32.760.000
CO.04.01.01.01.01.03	Stipendi ed altri assegni fissi al personale ricercatore a tempo determinato	4.400.000	3.380.100	7.780.100
CO.04.01.01.01.01.04	Competenze accessorie al personale docente e ricercatore		200.000	200.000
CO.04.01.01.01.01.05	Supplenze e affidamenti al personale docente e ricercatore	350.000	720.000	1.070.000
CO.04.01.01.01.01.06	Indennita' a docenti e ricercatori equiparati al SSN	19.000.000		19.000.000
CO.04.01.01.01.01.07	Attivita' intramoenia personale docente e ricercatori equiparati al SSN	10.000.000		10.000.000
CO.04.01.01.01.02	COLLABORAZIONI SCIENTIFICHE (collaboratori, assegnisti...)	17.100.000	281.000	17.381.000
CO.04.01.01.01.02.01	Collaborazioni coordinate e continuative			0
CO.04.01.01.01.02.02	Assegni di ricerca	17.000.000	281.000	17.281.000
CO.04.01.01.01.02.03	Borse di ricerca	100.000		100.000
CO.04.01.01.01.03	DOCENTI A CONTRATTO	53.030	150.000	203.030
CO.04.01.01.01.03.01	Docenti a contratto su finanziamenti esterni	53.030		53.030
CO.04.01.01.01.03.02	Docenti a contratto su finanziamenti interni		150.000	150.000
CO.04.01.01.01.04	COLLABORATORI ED ESPERTI LINGUISTICI	100.000	3.670.000	3.770.000
CO.04.01.01.01.04.01	Stipendi ed altri assegni fissi al personale collaboratore ed esperto linguistico		3.620.000	3.620.000
CO.04.01.01.01.04.02	Stipendi ad altri assegni fissi al personale collaboratore ed esperto linguistico a tempo determinato	100.000		100.000
CO.04.01.01.01.04.03	Competenze accessorie al personale collaboratore ed esperto linguistico	0	50.000	50.000
CO.04.01.01.01.04.03.01	<i>Supplenze e affidamenti al personale collaboratore ed esperto linguistico</i>		50.000	50.000
CO.04.01.01.01.05	ALTRO PERSONALE DEDICATO ALLA DIDATTICA E ALLA RICERCA	0	0	0
CO.04.01.01.01.05.01	Altro personale dedicato alla didattica e alla ricerca			0
CO.04.01.01.01.06	CORRISPETTIVI AL PERSONALE PER ATTIVITA' IN CONTO TERZI	1.890.560	0	1.890.560
CO.04.01.01.01.06.01	Corrispettivi al personale per attivita' conto terzi	1.890.560	0	1.890.560
CO.04.01.01.01.06.01.01	<i>Corrispettivi al personale per attivita' conto terzi personale docente e ricercatore a tempo indeterminato</i>	1.490.560		1.490.560
CO.04.01.01.01.06.01.03	<i>Corrispettivi al personale per attivita' conto terzi personale ricercatore a tempo determinato</i>	200.000		200.000
CO.04.01.01.01.06.01.05	<i>Corrispettivi al personale per attivita' conto terzi personale tecnico amministrativo a tempo indeterminato</i>	150.000		150.000
CO.04.01.01.01.06.01.07	<i>Corrispettivi al personale per attivita' conto terzi personale tecnico amministrativo a tempo determinato</i>	50.000		50.000
CO.04.01.01.01.07	MISSIONI E RIMBORSI SPESE	0	0	0
CO.04.01.01.01.07.01	Missioni e rimborsi spese per la didattica e per la ricerca			0
CO.04.01.01.02	COSTI DEL PERSONALE DIRIGENTE E TECNICO AMMINISTRATIVO	2.100.000	61.241.471	63.341.471

UNIVERSITA' DEGLI STUDI DI FIRENZE
Bilancio unico di previsione anno 2014 - Budget economico

		PREVISIONI 2014		
		Finanziate da soggetti esterni	A carico dell'Ateneo	TOTALE
CO.04.01.01.02.01	PERSONALE TECNICO AMMINISTRATIVO	2.000.000	53.320.886	55.320.886
CO.04.01.01.02.01.01	Stipendi ad altri assegni fissi al personale tecnico amministrativo a tempo indeterminato		52.040.000	52.040.000
CO.04.01.01.02.01.02	Stipendi ad altri assegni fissi al personale dirigente a tempo indeterminato		504.000	504.000
CO.04.01.01.02.01.03	Stipendi ad altri assegni fissi al personale tecnico amministrativo a tempo determinato	1.000.000	444.886	1.444.886
CO.04.01.01.02.01.04	Stipendi ad altri assegni fissi al Direttore Generale		271.000	271.000
CO.04.01.01.02.01.05	Stipendi ad altri assegni fissi al personale dirigente a tempo determinato		61.000	61.000
CO.04.01.01.02.01.06	Indennità al personale tecnico amministrativo equiparato al SSN	1.000.000		1.000.000
CO.04.01.01.02.01.07	Attività intramoenia personale tecnico amministrativo e dirigente equiparato al SSN			0
CO.04.01.01.02.02	FONDO PER IL TRATTAMENTO ACCESSORIO AI DIRIGENTI	0	753.453	753.453
CO.04.01.01.02.02.01	Competenze accessorie ai dirigenti		753.453	753.453
CO.04.01.01.02.03	FONDO PER IL TRATTAMENTO ACCESSORIO AL PERSONALE EP	0	1.001.689	1.001.689
CO.04.01.01.02.03.01	Competenze accessorie al personale inquadrato nella categoria EP		1.001.689	1.001.689
CO.04.01.01.02.04	FONDO PER IL TRATTAMENTO ACCESSORIO PER IL PERSONALE T.A.	0	4.303.857	4.303.857
CO.04.01.01.02.04.01	Indennità di responsabilità al personale tecnico amministrativo a tempo indeterminato		161.299	161.299
CO.04.01.01.02.04.02	Altre competenze accessorie al personale tecnico amministrativo a tempo indeterminato e determinato		4.142.558	4.142.558
CO.04.01.01.02.05	ALTRI ONERI PER IL PERSONALE TECNICO AMMINISTRATIVO E DIRIGENTE	100.000	1.861.586	1.961.586
CO.04.01.01.02.05.01	Altri oneri per il personale tecnico amministrativo	100.000	1.831.586	1.931.586
CO.04.01.01.02.05.01.05	<i>Straordinario al personale tecnico amministrativo a tempo indeterminato</i>		282.000	282.000
CO.04.01.01.02.05.01.13	<i>Altri oneri per il personale tecnico amministrativo</i>		915.000	915.000
CO.04.01.01.02.05.01.17	<i>Spese di formazione del personale tecnico amministrativo soggette a limite</i>		149.586	149.586
CO.04.01.01.02.05.01.18	<i>Spese di formazione del personale tecnico amministrativo non soggette a limite</i>		55.000	55.000
CO.04.01.01.02.05.01.19	<i>Sussidi al personale tecnico amministrativo</i>	100.000	300.000	400.000
CO.04.01.01.02.05.01.21	<i>Gestione Inail conto Stato</i>		130.000	130.000
CO.04.01.01.02.05.02	Altri oneri per il personale dirigente		30.000	30.000

UNIVERSITA' DEGLI STUDI DI FIRENZE
Bilancio unico di previsione anno 2014 - Budget economico

		PREVISIONI 2014		
		Finanziate da soggetti esterni	A carico dell'Ateneo	TOTALE
CO.04.01.02	COSTI DELLA GESTIONE CORRENTE	32.807.845	50.284.793	83.092.638
CO.04.01.02.01	COSTI DELLA GESTIONE CORRENTE	32.807.845	50.284.793	83.092.638
CO.04.01.02.01.01	COSTI PER SOSTEGNO AGLI STUDENTI	31.268.082	1.112.456	32.380.538
CO.04.01.02.01.01.01	Borse di studio per Dottorato di ricerca	7.058.082	26.356	7.084.438
CO.04.01.02.01.01.02	Contratti di formazione specialistica	22.000.000		22.000.000
CO.04.01.02.01.01.03	Borse di studio Erasmus	1.150.000		1.150.000
CO.04.01.02.01.01.04	Borse di studio Erasmus - contributo integrativo	780.000		780.000
CO.04.01.02.01.01.05	Attività a tempo parziale studenti		350.000	350.000
CO.04.01.02.01.01.06	Iniziative e attività gestite dagli studenti		140.000	140.000
CO.04.01.02.01.01.07	Tutor per il sostegno studenti	240.000		240.000
CO.04.01.02.01.01.08	Altre borse di studio	40.000	14.400	54.400
CO.04.01.02.01.01.09	Spese mobilità Dottorandi e Studenti		581.700	581.700
CO.04.01.02.01.02	COSTI PER IL DIRITTO ALLO STUDIO	0	0	0
CO.04.01.02.01.02.01	Costi per il diritto allo studio			0
CO.04.01.02.01.03	COSTI PER LA RICERCA E L'ATTIVITA' EDITORIALE	40.000	128.460	168.460
CO.04.01.02.01.03.01	Pubblicazioni scientifiche edite dall'Ateneo	40.000	108.460	148.460
CO.04.01.02.01.03.02	Pubblicazione riviste edite dall'Ateneo		20.000	20.000
CO.04.01.02.01.03.03	Costi generali per brevetti			0
CO.04.01.02.01.04	TRASFERIMENTI A PARTNER DI PROGETTI COORDINATI	251.000	0	251.000
CO.04.01.02.01.04.01	Trasferimenti a partner di progetti coordinati	251.000	0	251.000
CO.04.01.02.01.05	ACQUISTO MATERIALE CONSUMO LABORATORI	0	161.118	161.118
CO.04.01.02.01.05.01	Materiale di consumo per laboratorio		161.118	161.118
CO.04.01.02.01.06	VARIAZIONE RIMANENZE DI MATERIALE DI CONSUMO PER LABORATORI	0	0	0
CO.04.01.02.01.06.01	Variazione rimanenze materiale da laboratorio			0
CO.04.01.02.01.07	ACQUISTO LIBRI, PERIODICI E MATERIALE BIBLIOGRAFICO	21.500	1.356.696	1.378.196
CO.04.01.02.01.07.01	Acquisto Materiale librario monografico	12.000	445.200	457.200
CO.04.01.02.01.07.02	Acquisto Giornali, riviste ed altro materiale di aggiornamento	2.000	44.246	46.246
CO.04.01.02.01.07.03	Abbonamenti a riviste	7.000	859.750	866.750
CO.04.01.02.01.07.04	Acquisto libri e riviste su supporto informatico	500	7.500	8.000
CO.04.01.02.01.08	ACQUISTO DI SERVIZI E COLLABORAZIONI TECNICO GESTIONALI	133.019	38.606.426	38.739.445
CO.04.01.02.01.08.01	Collaborazioni tecnico gestionali uffici tecnici			0
CO.04.01.02.01.08.02	Altre collaborazioni tecnico gestionali		400.000	400.000
CO.04.01.02.01.08.03	Acquisto di servizi per l'organizzazione di manifestazioni e convegni	25.000	119.893	144.893
CO.04.01.02.01.08.04	Spese per pubblicazioni informative	1.350	153.500	154.850

UNIVERSITA' DEGLI STUDI DI FIRENZE
Bilancio unico di previsione anno 2014 - Budget economico

		PREVISIONI 2014		
		Finanziate da soggetti esterni	A carico dell'Ateneo	TOTALE
CO.04.01.02.01.08.05	Programmi (acquisti licenze)	11.500	1.735.097	1.746.597
CO.04.01.02.01.08.06	Assistenza Medico-sanitaria e radioprotezione	0	168.000	168.000
CO.04.01.02.01.08.06.01	<i>Assistenza medico-sanitaria e visite fiscali</i>		38.000	38.000
CO.04.01.02.01.08.06.02	<i>Radioprotezione</i>		130.000	130.000
CO.04.01.02.01.08.07	Vigilanza	9.041	5.468.410	5.477.451
CO.04.01.02.01.08.08	Facchinaggi e traslochi	3.000	129.037	132.037
CO.04.01.02.01.08.09	Smaltimento rifiuti tossici		610.000	610.000
CO.04.01.02.01.08.10	Rilegature		114.508	114.508
CO.04.01.02.01.08.11	Assistenza informatica	26.128	307.500	333.628
CO.04.01.02.01.08.12	Pubblicità		3.534	3.534
CO.04.01.02.01.08.13	Spese di rappresentanza		2.821	2.821
CO.04.01.02.01.08.14	Altre spese per servizi	13.000	495.123	508.123
CO.04.01.02.01.08.15	Utenze e canoni	3.000	13.576.492	13.579.492
CO.04.01.02.01.08.15.01	<i>Utenze e canoni: Energia elettrica</i>		7.800.000	7.800.000
CO.04.01.02.01.08.15.02	<i>Utenze e canoni: Acqua</i>		800.000	800.000
CO.04.01.02.01.08.15.03	<i>Utenze e canoni: Gas</i>		704.500	704.500
CO.04.01.02.01.08.15.04	<i>Utenze e canoni: Telefonia fissa</i>		700.000	700.000
CO.04.01.02.01.08.15.05	<i>Utenze e canoni: Accesso a banche dati on-line</i>		3.148.510	3.148.510
CO.04.01.02.01.08.15.06	<i>Utenze e canoni: Canoni telematici e Reti di trasmissione</i>		89.700	89.700
CO.04.01.02.01.08.15.07	<i>Telefonia mobile</i>	3.000	152.582	155.582
CO.04.01.02.01.08.15.08	<i>Altre utenze e canoni</i>		181.200	181.200
CO.04.01.02.01.08.16	Pulizie	12.000	5.884.770	5.896.770
CO.04.01.02.01.08.17	Riscaldamento		5.000.000	5.000.000
CO.04.01.02.01.08.18	Manutenzione	29.000	4.437.741	4.466.741
CO.04.01.02.01.08.18.01	<i>Manutenzione Autoveicoli, motoveicoli ed altri mezzi di trasporto</i>		4.195	4.195
CO.04.01.02.01.08.18.02	<i>Manutenzione Beni di valore, antiquariato e materiale museologico</i>		27.000	27.000
CO.04.01.02.01.08.18.03	<i>Manutenzione hardware e software</i>	25.000	216.200	241.200
CO.04.01.02.01.08.18.04	<i>Manutenzione ordinaria beni immobili</i>		3.650.000	3.650.000
CO.04.01.02.01.08.18.05	<i>Manutenzione Macchinari, apparecchi e attrezzature varie</i>	4.000	509.846	513.846
CO.04.01.02.01.08.18.06	<i>Manutenzione Arredamenti, mobili e macchine d'ufficio</i>		30.500	30.500
CO.04.01.02.01.09	ACQUISTO ALTRI MATERIALI	20.244	1.078.089	1.098.333
CO.04.01.02.01.09.01	Carburanti e lubrificanti		9.137	9.137
CO.04.01.02.01.09.02	Acquisto altri materiali	20.244	1.068.952	1.089.196
CO.04.01.02.01.09.02.01	<i>Attrezzi minuti e materiale edilizio</i>		6.500	6.500
CO.04.01.02.01.09.02.02	<i>Prodotti per la pulizia</i>		34.100	34.100

UNIVERSITA' DEGLI STUDI DI FIRENZE
Bilancio unico di previsione anno 2014 - Budget economico

		PREVISIONI 2014		
		Finanziate da soggetti esterni	A carico dell'Ateneo	TOTALE
CO.04.01.02.01.09.02.03	Vestiario		39.800	39.800
CO.04.01.02.01.09.02.04	Materiale vario		183.378	183.378
CO.04.01.02.01.09.02.05	Libretti e diplomi		30.000	30.000
CO.04.01.02.01.09.02.06	Cancelleria e stampati	17.244	668.952	686.196
CO.04.01.02.01.09.02.07	Materiale informatico	3.000	106.222	109.222
CO.04.01.02.01.09.02.08	Animali e materiale per custodia e mantenimento			0
CO.04.01.02.01.10	VARIAZIONE DELLE RIMANENZE DI MATERIALI	0	0	0
CO.04.01.02.01.10.01	Variazione rimanenze materiali			0
CO.04.01.02.01.11	COSTI PER GODIMENTO BENI DI TERZI	26.500	1.583.608	1.610.108
CO.04.01.02.01.11.01	Noleggio attrezzature	26.500	318.468	344.968
CO.04.01.02.01.11.01.01	Noleggio Strumenti ed attrezzature	24.500	274.649	299.149
CO.04.01.02.01.11.01.02	Noleggio Hardware	1.000	4.000	5.000
CO.04.01.02.01.11.01.03	Noleggio Licenze d'uso	1.000	39.819	40.819
CO.04.01.02.01.11.02	Noleggio Mezzi di trasporto		43.140	43.140
CO.04.01.02.01.11.03	Locazioni	0	1.222.000	1.222.000
CO.04.01.02.01.11.03.01	Locazioni Immobili		1.164.000	1.164.000
CO.04.01.02.01.11.03.02	Spese condominiali		58.000	58.000
CO.04.01.02.01.12	ALTRI COSTI	1.047.500	6.257.940	7.305.440
CO.04.01.02.01.12.01	Spese legali	0	294.000	294.000
CO.04.01.02.01.12.01.01	Oneri da contenzioso e sentenze sfavorevoli (esclusa obbligazione principale)		34.000	34.000
CO.04.01.02.01.12.01.02	Spese per liti (patrocinio legale)		260.000	260.000
CO.04.01.02.01.12.02	Postali	2.000	132.826	134.826
CO.04.01.02.01.12.03	Altri costi amministrativi	8.500	7.361	15.861
CO.04.01.02.01.12.04	Missioni e rimborsi spese	0	59.918	59.918
CO.04.01.02.01.12.04.01	Missioni e rimborsi spese soggetti a limite		59.918	59.918
CO.04.01.02.01.12.04.02	Missioni e rimborsi spese non soggetti a limite			0
CO.04.01.02.01.12.05	Contributi ad organizzazioni	960.000	1.651.049	2.611.049
CO.04.01.02.01.12.05.01	Trasferimenti correnti allo Stato		611.000	611.000
CO.04.01.02.01.12.05.20	Trasferimenti correnti al Comitato Universitario Sportivo	340.000	50.000	390.000
CO.04.01.02.01.12.05.29	Trasferimenti correnti al PIN	600.000	130.000	730.000
CO.04.01.02.01.12.05.30	Trasferimenti correnti al LENS		622.049	622.049
CO.04.01.02.01.12.05.31	Trasferimenti correnti a Azienda agricola Montepaldi		95.000	95.000
CO.04.01.02.01.12.06	Quote associative	1.000	114.150	115.150
CO.04.01.02.01.12.07	Rimborsi tasse studenti	70.000	2.000.000	2.070.000
CO.04.01.02.01.12.08	Spese assicurative	0	825.000	825.000

UNIVERSITA' DEGLI STUDI DI FIRENZE
Bilancio unico di previsione anno 2014 - Budget economico

		PREVISIONI 2014		
		Finanziate da soggetti esterni	A carico dell'Ateneo	TOTALE
CO.04.01.02.01.12.08.01	Assicurazione automezzi		60.000	60.000
CO.04.01.02.01.12.08.02	Assicurazione edifici		450.000	450.000
CO.04.01.02.01.12.08.03	Assicurazione responsabilita civile ente		315.000	315.000
CO.04.01.02.01.12.09	Commissioni Bancarie	2.500	82.755	85.255
CO.04.01.02.01.12.10	Spese contrattuali	3.500	25.100	28.600
CO.04.01.02.01.12.11	Compensi e gettoni per cariche istituzionali	0	500.781	500.781
CO.04.01.02.01.12.11.01	Indennita' di carica organi istituzionali		161.629	161.629
CO.04.01.02.01.12.11.02	Gettoni di presenza negli organi istituzionali		58.377	58.377
CO.04.01.02.01.12.11.03	Compensi agli organi istituzionali		255.648	255.648
CO.04.01.02.01.12.11.04	Rimborsi spese e di missione agli organi istituzionali		25.127	25.127
CO.04.01.02.01.12.12	Oneri per commissioni	0	565.000	565.000
CO.04.01.02.01.12.12.01	Compensi per commissioni di concorso personale di ruolo		20.000	20.000
CO.04.01.02.01.12.12.02	Compensi per commissioni di concorso personale a contratto		20.000	20.000
CO.04.01.02.01.12.12.03	Compensi per commissioni seggi elettorali		5.000	5.000
CO.04.01.02.01.12.12.04	Compensi per commissioni esami di Stato e professioni sanitarie		350.000	350.000
CO.04.01.02.01.12.12.05	Rimborsi di spese di trasferta ai componenti le commissioni di concorso		70.000	70.000
CO.04.01.02.01.12.12.06	Rimborsi di spese di trasferta ai componenti le commissioni esami di Stato e professioni sanitarie		100.000	100.000
CO.04.01.03	AMMORTAMENTI E SVALUTAZIONI		5.050.000	5.050.000
CO.04.01.03.01	AMMORTAMENTI IMMOBILIZZAZIONI IMMATERIALI	0	9.240	9.240
CO.04.01.03.01.01	AMMORTAMENTI IMMOBILIZZAZIONI IMMATERIALI	0	9.240	9.240
CO.04.01.03.01.01.01	Ammortamento Costi di impianto, di ampliamento e di sviluppo			0
CO.04.01.03.01.01.02	Ammortamento Diritti di brevetto e diritti di utilizzazione delle opere di ingegno		9.240	9.240
CO.04.01.03.01.01.03	Ammortamento Concessioni, licenze, marchi e diritti simili			0
CO.04.01.03.01.01.04	Ammortamento Immobilizzazioni in corso e acconti			0
CO.04.01.03.01.01.05	Ammortamento altre immobilizzazioni immateriali			0
CO.04.01.03.01.01.06	Ammortamento Interventi di manutenzione straordinaria su beni di terzi			0
CO.04.01.03.02	AMMORTAMENTI IMMOBILIZZAZIONI MATERIALI	0	5.040.760	5.040.760
CO.04.01.03.02.01	AMMORTAMENTI IMMOBILIZZAZIONI MATERIALI	0	5.040.760	5.040.760
CO.04.01.03.02.01.01	Ammortamento Immobili strumentali destinati ad attività istituzionali		3.867.025	3.867.025
CO.04.01.03.02.01.02	Ammortamento Immobili strumentali destinati ad attività non istituzionali			0
CO.04.01.03.02.01.03	Ammortamento altri immobili			0
CO.04.01.03.02.01.04	Ammortamento costi da capitalizzare per interventi straordinari su immobili strumentali destinati ad attività istituzionali		920.541	920.541
CO.04.01.03.02.01.05	Ammortamento costi da capitalizzare per interventi straordinari su immobili strumentali destinati ad attività non istituzionali			0

UNIVERSITA' DEGLI STUDI DI FIRENZE
Bilancio unico di previsione anno 2014 - Budget economico

		PREVISIONI 2014		
		Finanziate da soggetti esterni	A carico dell'Ateneo	TOTALE
CO.04.01.03.02.01.06	Ammortamento costi da capitalizzare per interventi straordinari su altri immobili		85.004	85.004
CO.04.01.03.02.01.07	Ammortamento impianti e attrezzature		33.626	33.626
CO.04.01.03.02.01.08	Ammortamento attrezzature scientifiche		24.675	24.675
CO.04.01.03.02.01.09	Ammortamento mobili e arredi		5.052	5.052
CO.04.01.03.02.01.10	Ammortamento costi da capitalizzare per interventi straordinari in corso su immobili strumentali destinati ad attività istituzionali			0
CO.04.01.03.02.01.11	Ammortamento costi da capitalizzare per interventi straordinari in corso su immobili strumentali destinati ad attività non istituzionali			0
CO.04.01.03.02.01.12	Ammortamento costi da capitalizzare per interventi straordinari in corso su altri immobili			0
CO.04.01.03.02.01.13	Ammortamento automezzi			0
CO.04.01.03.02.01.14	Ammortamento macchine e attrezzature informatiche da ufficio		98.285	98.285
CO.04.01.03.02.01.15	Ammortamento altri beni		6.551	6.551
CO.04.01.03.03	SVALUTAZIONI IMMOBILIZZAZIONI	0	0	0
CO.04.01.03.04	SVALUTAZIONI DEI CREDITI COMPRESI NELL'ATTIVO CIRCOLANTE E NELLE DISPONIBILITA' LIQUIDE	0	0	0
CO.04.01.04	ACCANTONAMENTI RISCHI ED ONERI	0	4.400.000	4.400.000
CO.04.01.04.01	ACCANTONAMENTI RISCHI ED ONERI	0	4.400.000	4.400.000
CO.04.01.04.01.01	ACCANTONAMENTI RISCHI E ONERI	0	4.400.000	4.400.000
CO.04.01.04.01.01.04	Accantonamenti rischi su crediti		900.000	900.000
CO.04.01.04.01.01.05	Accantonamenti rischi per ricorsi in atto		2.000.000	2.000.000
CO.04.01.04.01.01.06	Accantonamenti oneri futuri		1.500.000	1.500.000
CO.04.01.05	ONERI DIVERSI DI GESTIONE	5.928.690	2.304.197	8.232.887
CO.04.01.05.01	ONERI DIVERSI DI GESTIONE	5.928.690	2.304.197	8.232.887
CO.04.01.05.01.01	IMPOSTE INDIRETTE	1.000	2.169.664	2.170.664
CO.04.01.05.01.01.01	Imposte indirette	1.000	2.169.664	2.170.664
CO.04.01.05.01.01.01.01	Imposte sul patrimonio			0
CO.04.01.05.01.01.01.02	Imposte sul registro		17.000	17.000
CO.04.01.05.01.01.01.03	IVA pro rata		5.000	5.000
CO.04.01.05.01.01.01.04	Tassa di rimozione rifiuti solidi urbani		1.705.000	1.705.000
CO.04.01.05.01.01.01.05	Valori bollati	1.000	321.964	322.964
CO.04.01.05.01.01.01.06	Altri tributi		120.700	120.700
CO.04.01.05.01.02	COSTI DA TRASFERIMENTI	5.927.690	134.533	6.062.223
CO.04.01.05.01.02.01	Costi per quote al bilancio attività c/terzi	2.204.663		2.204.663
CO.04.01.05.01.02.02	Costi per quote fondo comune per attività c/terzi	370.467		370.467

UNIVERSITA' DEGLI STUDI DI FIRENZE
Bilancio unico di previsione anno 2014 - Budget economico

		PREVISIONI 2014		
		Finanziate da soggetti esterni	A carico dell'Ateneo	TOTALE
CO.04.01.05.01.02.03	Costi per quote corrispettivo al personale c/terzi	1.936.560		1.936.560
CO.04.01.05.01.02.04	Costi per borse di dottorato di ricerca su finanz. di ricerca/CT/altro	100.000		100.000
CO.04.01.05.01.02.05	Costi per assegnisti finanziati dall'esterno	1.314.000		1.314.000
CO.04.01.05.01.02.06	Costi per assegnisti finanziati su fondi di ricerca/CT/altro			0
CO.04.01.05.01.02.07	Costi per prestazioni rese da altre unità amministrative	2.000	21.000	23.000
CO.04.01.05.01.02.08	Costi diversi		113.533	113.533
CO.05	PROVENTI ED ONERI FINANZIARI	0	3.000.000	3.000.000
CO.05.01	PROVENTI ED ONERI FINANZIARI	0	3.000.000	3.000.000
CO.05.01.01	PROVENTI ED ONERI FINANZIARI	0	3.000.000	3.000.000
CO.05.01.01.02	INTERESSI ED ALTRI ONERI FINANZIARI	0	3.000.000	3.000.000
CO.05.01.01.02.01	INTERESSI PASSIVI ED ALTRI ONERI FINANZIARI	0	3.000.000	3.000.000
CO.05.01.01.02.01.01	Interessi passivi ed altri oneri finanziari	0	3.000.000	3.000.000
CO.05.01.01.02.01.01.03	<i>Interessi passivi ad altri soggetti per finanziamenti a medio-lungo</i>		3.000.000	3.000.000
CO.05.01.01.03	UTILI E PERDITE SU CAMBI	0	0	0
CO.06	RETTIFICHE DI VALORE DI ATTIVITA' FINANZIARIE	0	0	0
CO.07	PROVENTI ED ONERI STRAORDINARI	0	0	0
CO.08	IMPOSTE SUL REDDITO DELL'ESERCIZIO CORRENTI, DIFFERITE, ANTICIPATE	0	500.000	500.000
CO.08.01	IMPOSTE SUL REDDITO DELL'ESERCIZIO CORRENTI, DIFFERITE, ANTICIPATE	0	500.000	500.000

UNIVERSITA' DEGLI STUDI DI FIRENZE
Bilancio unico di previsione anno 2014 - Budget economico

		PREVISIONI 2014		
		Finanziate da soggetti esterni	A carico dell'Ateneo	TOTALE
CO.08.01.01	IMPOSTE SUL REDDITO DELL'ESERCIZIO CORRENTI, DIFFERITE, ANTICIPATE	0	500.000	500.000
CO.08.01.01.01	IMPOSTE SUL REDDITO DELL'ESERCIZIO CORRENTI, DIFFERITE, ANTICIPATE	0	500.000	500.000
CO.08.01.01.01.01	IMPOSTE SUL REDDITO DELL'ESERCIZIO CORRENTI, DIFFERITE, ANTICIPATE	0	500.000	500.000
CO.08.01.01.01.01.01	Imposte sul reddito dell'esercizio correnti	0	500.000	500.000
CO.08.01.01.01.01.01.01	Imposte sul reddito dell'esercizio correnti: IRES		500.000	500.000
CO.09	CONTO PROGETTI	72.081.578	4.230.359	76.311.937
CO.09.01	CONTO PROGETTI	72.081.578	4.230.359	76.311.937
CO.09.01.01	CONTO PROGETTI	72.081.578	4.230.359	76.311.937
CO.09.01.01.01	CONTO PROGETTI	72.081.578	4.230.359	76.311.937
CO.09.01.01.01.01	CONTO PROGETTI	72.081.578	4.230.359	76.311.937
CO.09.01.01.01.01.01	CONTO PROGETTI con vincolo di destinazione in attesa di allocazione- progetti Strutture	71.438.903	3.818.359	75.257.262
CO.09.01.01.01.01.01.01	Progetti per la didattica - interventi per studenti disabili			0
CO.09.01.01.01.01.01.02	Progetti per la didattica - scambi culturali e coop interun. e intern.le	270.000		270.000
CO.09.01.01.01.01.01.03	Progetti per la didattica- altro	1.141.905	183.859	1.325.764
CO.09.01.01.01.01.01.04	Progetti relativi a costi sostenibili a fronte di contributi studenteschi	4.495.462		4.495.462
CO.09.01.01.01.01.01.05	Progetti per ricerca scientifica finanziati dal Ministero	6.057.059		6.057.059
CO.09.01.01.01.01.01.06	Progetti per ricerca finanziati da altri Ministeri	3.159.922		3.159.922
CO.09.01.01.01.01.01.07	Progetti per ricerca finanziata dall'Ateneo		3.500.000	3.500.000
CO.09.01.01.01.01.01.08	Progetti per ricerca finanziata da enti locali	6.543.219		6.543.219
CO.09.01.01.01.01.01.09	Progetti per ricerca finanziata da enti pubblici	2.475.800		2.475.800
CO.09.01.01.01.01.01.10	Progetti per ricerca finanziata da soggetti privati	6.523.497		6.523.497
CO.09.01.01.01.01.01.11	Progetti per ricerca finanziata da altri enti di ricerca (es.CNR)	1.807.140		1.807.140
CO.09.01.01.01.01.01.12	Progetti per ricerca finanziata da UE e altri organismi internazionali	9.401.095		9.401.095
CO.09.01.01.01.01.01.13	Progetti per prestazioni e convenzioni in attività comm.le	11.796.574	35.000	11.831.574
CO.09.01.01.01.01.01.14	Progetti relativi a costi sostenibili a fronte di altre risorse finalizzate	17.767.230	99.500	17.866.730
CO.09.01.01.01.01.02	CONTO PROGETTI con vincolo di destinazione in attesa di allocazione- progetti Amministrazione Centrale	642.675	412.000	1.054.675
CO.09.01.01.01.01.02.01	Progetti per la didattica	60.000	35.000	95.000
CO.09.01.01.01.01.02.02	Progetti per prestazioni e convenzioni in attività comm.le	250.175		250.175
CO.09.01.01.01.01.02.03	Progetti relativi a costi sostenibili a fronte di altre risorse finalizzate	182.500	87.000	269.500
CO.09.01.01.01.01.02.07	Progetti per altre spese per programma Erasmus	150.000	130.000	280.000
CO.09.01.01.01.01.02.08	Progetti per le spese di promozione delle attività internazionali dell'Ateneo		160.000	160.000

Università degli studi di Firenze

Bilancio Unico di Ateneo di previsione 2014

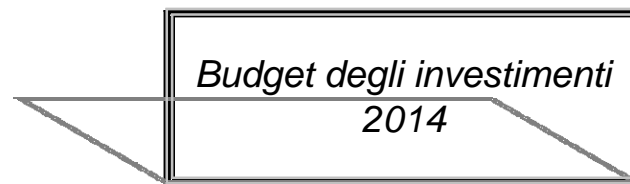

UNIVERSITA' DEGLI STUDI DI FIRENZE
Bilancio unico di previsione anno 2014 - Budget degli investimenti

		PREVISIONI 2014		
		Finanziate da soggetti esterni	A carico dell'Ateneo	TOTALE
FONDI DI COPERTURA		12.930.056	7.844.247	20.774.303
	Proventi operativi	12.930.056	7.844.247	20.774.303
	Proventi finanziari	0	0	0
	Rettifiche di valore di attività finanziarie	0	0	0
	Proventi straordinari	0	0	0
Totale fonti di copertura		12.930.056	7.844.247	20.774.303
INVESTIMENTI		12.930.056	7.844.247	20.774.303
	Immobilizzazioni	12.930.056	7.844.247	20.774.303
Totale investimenti		12.930.056	7.844.247	20.774.303
FONDI DI COPERTURA		12.930.056	7.844.247	20.774.303
CO.03.01	PROVENTI OPERATIVI	12.930.056	7.844.247	20.774.303
CO.03.01.01	PROVENTI PROPRI	717.528	0	717.528
CO.03.01.01.01	PROVENTI PER LA DIDATTICA	142.817	0	142.817
CO.03.01.01.01.01	PROVENTI PER LA DIDATTICA	142.817	0	142.817
CO.03.01.01.01.01.01	Tasse e contributi corsi di laurea ante D.M. 509/99			0
CO.03.01.01.01.01.02	Tasse e contributi corsi di laurea e laurea specialistica			0
CO.03.01.01.01.01.03	Tasse e contributi scuole di specializzazione			0
CO.03.01.01.01.01.04	Tasse e contributi dottorato di ricerca			0
CO.03.01.01.01.01.05	Tasse e contributi master	122.580		122.580
CO.03.01.01.01.01.06	Tasse e contributi corsi di perfezionamento			0
CO.03.01.01.01.01.07	Altre tasse e contributi	20.237	0	20.237
CO.03.01.01.01.01.07.01	Contributi corsi centro cultura stranieri			0
CO.03.01.01.01.01.07.02	Contributi corsi e accesso alla mediateca del centro linguistico	20.237		20.237
CO.03.01.01.01.01.07.03	Tasse e contributi Tirocini Formativi Attivi			0
CO.03.01.01.01.01.07.04	Altre tasse e contributi			0
CO.03.01.01.01.01.08	Tasse e contributi per esami di stato			0

UNIVERSITA' DEGLI STUDI DI FIRENZE
Bilancio unico di previsione anno 2014 - Budget degli investimenti

		PREVISIONI 2014		
		Finanziate da soggetti esterni	A carico dell'Ateneo	TOTALE
CO.03.01.01.01.01.09	Indennità di mora			0
CO.03.01.01.01.01.10	Altro da studenti non costituente gettito			0
CO.03.01.01.01.01.11	Contributi prove di selezione			0
CO.03.01.01.02	PROVENTI DA RICERCHE COMMISSIONATE E TRASFERIMENTO TECNOLOGICO	574.711	0	574.711
CO.03.01.01.02.01	PROVENTI DA RICERCHE COMMISSIONATE E TRASFERIMENTO TECNOLOGICO	574.711	0	574.711
CO.03.01.01.02.01.01	Proventi per convenzioni in attività commerciale	574.711		574.711
CO.03.01.01.02.01.02	Prestazioni a pagamento			0
CO.03.01.01.02.01.03	Iscrizioni ai corsi			0
CO.03.01.01.02.01.04	Altri proventi da attività commerciale			0
CO.03.01.01.03	PROVENTI DA RICERCHE CON FINANZIAMENTI COMPETITIVI	0	0	0
CO.03.01.02	CONTRIBUTI	12.212.528	7.844.247	20.056.775
CO.03.01.02.01	CONTRIBUTI MIUR E ALTRE AMMINISTRAZIONI CENTRALI	8.264.359	7.844.247	16.108.606
CO.03.01.02.01.01	F.F.O.	0	7.844.247	7.844.247
CO.03.01.02.01.01.01	F.F.O. libero		7.844.247	7.844.247
CO.03.01.02.01.01.02	F.F.O. finalizzato			0
CO.03.01.02.01.02	CONTRIBUTI CORRENTI STATALI PER BORSE DI STUDIO	0	0	0
CO.03.01.02.01.02.01	Contratti di formazione specialistica			0
CO.03.01.02.01.02.02	Altre tipologie di borse post laurea			0
CO.03.01.02.01.03	CONTRIBUTI CORRENTI STATALI PER ASSEGNI DI RICERCA	0	0	0
CO.03.01.02.01.03.01	Contributi correnti statali per assegni di ricerca			0
CO.03.01.02.01.04	CONTRIBUTI CORRENTI STATALI PER ATTIVITA' SPORTIVA	0	0	0
CO.03.01.02.01.04.01	Contributi correnti statali per attività sportiva			0
CO.03.01.02.01.05	CONTRIBUTI CORRENTI STATALI PER LA PROGRAMMAZIONE DEL SISTEMA UNIVERSITARIO	0	0	0
CO.03.01.02.01.05.01	Contributi correnti statali per la programmazione del sistema universitario			0
CO.03.01.02.01.06	ALTRI CONTRIBUTI CORRENTI STATALI	0	0	0
CO.03.01.02.01.06.01	Altri contributi correnti statali			0
CO.03.01.02.01.07	CONTRIBUTI STATALI PER INVESTIMENTO - CONTRIBUTI MIUR PER ATTIVITA' DI RICERCA	721.972	0	721.972
CO.03.01.02.01.07.01	Contributi statali per investimento - contributi miur per attività di ricerca	721.972		721.972
CO.03.01.02.01.08	CONTRIBUTI STATALI PER INVESTIMENTO - CONTRIBUTI ALTRI MINISTERI PER ATTIVITA' DI RICERCA	208.055	0	208.055
CO.03.01.02.01.08.01	Contributi statali per investimento - contributi altri ministeri per attività di ricerca	208.055		208.055
CO.03.01.02.01.09	CONTRIBUTI STATALI IN CONTO CAPITALE PER L'EDILIZIA UNIVERSITARIA	7.334.332	0	7.334.332
CO.03.01.02.01.09.01	Contributi statali in conto capitale per l'edilizia universitaria	7.334.332		7.334.332

UNIVERSITA' DEGLI STUDI DI FIRENZE
Bilancio unico di previsione anno 2014 - Budget degli investimenti

		PREVISIONI 2014		
		Finanziate da soggetti esterni	A carico dell'Ateneo	TOTALE
CO.03.01.02.01.10	ALTRI CONTRIBUTI STATALI IN CONTO CAPITALE	0	0	0
CO.03.01.02.01.10.01	Altri contributi statali in conto capitale			0
CO.03.01.02.02	CONTRIBUTI REGIONI E PROVINCE AUTONOME	158.747	0	158.747
CO.03.01.02.02.01	CONTRIBUTI CORRENTI DA REGIONI E PROVINCE AUTONOME	0	0	0
CO.03.01.02.02.01.01	Contributi correnti da regioni e province autonome			0
CO.03.01.02.02.02	CONTRIBUTI PER INVESTIMENTI DA REGIONI E PROVINCE AUTONOME	158.747	0	158.747
CO.03.01.02.02.02.01	Contributi per investimenti da regioni e province autonome	158.747		158.747
CO.03.01.02.03	CONTRIBUTI ALTRE AMMINISTRAZIONI LOCALI	1.051.000	0	1.051.000
CO.03.01.02.03.01	CONTRIBUTI CORRENTI ALTRE AMMINISTRAZIONI LOCALI	0	0	0
CO.03.01.02.03.01.01	Contributi correnti altre amministrazioni locali			0
CO.03.01.02.03.02	CONTRIBUTI PER INVESTIMENTI ALTRE AMMINISTRAZIONI LOCALI	1.051.000	0	1.051.000
CO.03.01.02.03.02.01	Contributi per investimenti altre amministrazioni locali	1.051.000		1.051.000
CO.03.01.02.04	CONTRIBUTI UNIONE EUROPEA E ALTRI ORGANISMI INTERNAZIONALI	1.333.905	0	1.333.905
CO.03.01.02.04.01	CONTRIBUTI CORRENTI UNIONE EUROPEA E ALTRI ORGANISMI INTERNAZIONALI	0	0	0
CO.03.01.02.04.01.01	Contributi correnti unione europea e altri organismi internazionali			0
CO.03.01.02.04.02	CONTRIBUTI PER INVESTIMENTI UNIONE EUROPEA E ALTRI ORGANISMI INTERNAZIONALI	1.333.905	0	1.333.905
CO.03.01.02.04.02.01	Contributi per investimenti unione europea e altri organismi internazionali	1.333.905		1.333.905
CO.03.01.02.05	CONTRIBUTI DA UNIVERSITA'	0	0	0
CO.03.01.02.05.01	CONTRIBUTI CORRENTI DA UNIVERSITA'	0	0	0
CO.03.01.02.05.01.01	Contributi correnti da università			0
CO.03.01.02.05.02	CONTRIBUTI PER INVESTIMENTI DA UNIVERSITA'	0	0	0
CO.03.01.02.05.02.01	Contributi per investimenti da università			0
CO.03.01.02.06	CONTRIBUTI DA ALTRI (PUBBLICI)	1.404.517	0	1.404.517
CO.03.01.02.06.01	CONTRIBUTI CORRENTI DA ALTRI (PUBBLICI)	0	0	0
CO.03.01.02.06.01.01	Contributi correnti da altri (pubblici)			0
CO.03.01.02.06.02	CONTRIBUTI PER INVESTIMENTI DA ALTRI (PUBBLICI)	1.404.517	0	1.404.517
CO.03.01.02.06.02.01	Contributi per investimenti da altri (pubblici)	1.404.517		1.404.517
CO.03.01.02.07	CONTRIBUTI DA ALTRI (PRIVATI)	0	0	0
CO.03.01.02.07.01	CONTRIBUTI CORRENTI DA ALTRI (PRIVATI)	0	0	0
CO.03.01.02.07.01.01	Contributi correnti da altri (privati)			0
CO.03.01.02.07.02	CONTRIBUTI PER INVESTIMENTI DA ALTRI (PRIVATI)	0	0	0
CO.03.01.02.07.02.01	Contributi per investimenti da altri (privati)			0
CO.03.01.03	PROVENTI PER ATTIVITA' ASSISTENZIALE	0	0	0

UNIVERSITA' DEGLI STUDI DI FIRENZE
Bilancio unico di previsione anno 2014 - Budget degli investimenti

		PREVISIONI 2014		
		Finanziate da soggetti esterni	A carico dell'Ateneo	TOTALE
CO.03.01.04	PROVENTI PER GESTIONE DIRETTA INTERVENTI PER IL DIRITTO ALLO STUDIO	0	0	0
CO.03.01.05	ALTRI PROVENTI E RICAVI DIVERSI	0	0	0
CO.03.01.06	VARIAZIONE RIMANENZE	0	0	0
CO.03.01.07	INCREMENTO DELLE IMMOBILIZZAZIONI PER LAVORI INTERNI	0	0	0
CO.05	PROVENTI ED ONERI FINANZIARI	0	0	0
CO.06	RETTIFICHE DI VALORE DI ATTIVITA' FINANZIARIE	0	0	0
CO.07	PROVENTI ED ONERI STRAORDINARI	0	0	0
INVESTIMENTI		12.930.056	7.844.247	20.774.303
CO.01.01	IMMOBILIZZAZIONI	12.457.056	7.373.797	19.830.853
CO.01.01.01	IMMOBILIZZAZIONI IMMATERIALI	98.000	28.000	126.000
CO.01.01.01.03	CONCESSIONI, LICENZE, MARCHI E DIRITTI SIMILI	0	0	0
CO.01.01.01.03.01	CONCESSIONI, LICENZE, MARCHI E DIRITTI SIMILI	0	0	0
CO.01.01.01.03.01.01	Concessioni, licenze, marchi e diritti simili			0
CO.01.01.01.02	DIRITTI DI BREVETTO E DIRITTI DI UTILIZZAZIONE DELLE OPERE DI INGEGNO	0	28.000	28.000
CO.01.01.01.02.01	DIRITTI DI BREVETTO E DIRITTI DI UTILIZZAZIONE DELLE OPERE DI INGEGNO	0	28.000	28.000
CO.01.01.01.02.01.01	Diritti di brevetto e diritti di utilizzazione delle opere di ingegno		28.000	28.000
CO.01.01.01.03	CONCESSIONI, LICENZE, MARCHI E DIRITTI SIMILI	0	0	0
CO.01.01.01.03.01	CONCESSIONI, LICENZE, MARCHI E DIRITTI SIMILI	0	0	0
CO.01.01.01.03.01.01	Concessioni, licenze, marchi e diritti simili			0
CO.01.01.01.04	IMMOBILIZZAZIONI IN CORSO E ACCONTI	0	0	0
CO.01.01.01.04.01	IMMOBILIZZAZIONI IN CORSO E ACCONTI	0	0	0
CO.01.01.01.04.01.01	Immobilizzazioni in corso e acconti			0
CO.01.01.01.05	ALTRE IMMOBILIZZAZIONI IMMATERIALI	98.000	0	98.000

UNIVERSITA' DEGLI STUDI DI FIRENZE
Bilancio unico di previsione anno 2014 - Budget degli investimenti

		PREVISIONI 2014		
		Finanziate da soggetti esterni	A carico dell'Ateneo	TOTALE
CO.01.01.01.05.01	ALTRE IMMOBILIZZAZIONI IMMATERIALI	98.000	0	98.000
CO.01.01.01.05.01.01	Altre immobilizzazioni immateriali			0
CO.01.01.01.05.01.02	Interventi di manutenzione straordinaria su beni di terzi	98.000		98.000
CO.01.01.02	IMMOBILIZZAZIONI MATERIALI	12.359.056	7.345.797	19.704.853
CO.01.01.02.01	TERRENI E FABBRICATI	2.033.828	5.575.044	7.608.872
CO.01.01.02.01.01	TERRENI E FABBRICATI	2.033.828	5.575.044	7.608.872
CO.01.01.02.01.01.01	Terreni	1.281.738	100.000	1.381.738
CO.01.01.02.01.01.02	Immobili strumentali destinati ad attività istituzionali			0
CO.01.01.02.01.01.03	Immobili strumentali destinati ad attività non istituzionali			0
CO.01.01.02.01.01.04	Altri immobili			0
CO.01.01.02.01.01.05	Costi da capitalizzare per interventi straordinari su terreni			0
CO.01.01.02.01.01.06	Costi da capitalizzare per interventi straordinari su immobili strumentali destinati ad attività istituzionali	111.200	4.625.000	4.736.200
CO.01.01.02.01.01.07	Costi da capitalizzare per interventi straordinari su immobili strumentali destinati ad attività non istituzionali			0
CO.01.01.02.01.01.08	Costi da capitalizzare per interventi straordinari su altri immobili	640.889	850.044	1.490.933
CO.01.01.02.02	IMPIANTI E ATTREZZATURE	150.000	229.174	379.174
CO.01.01.02.02.01	IMPIANTI E ATTREZZATURE	150.000	229.174	379.174
CO.01.01.02.02.01.01	Impianti e attrezzature	150.000	229.174	379.174
CO.01.01.02.03	ATTREZZATURE SCIENTIFICHE	4.512.383	164.500	4.676.883
CO.01.01.02.03.01	ATTREZZATURE SCIENTIFICHE	4.512.383	164.500	4.676.883
CO.01.01.02.03.01.01	Attrezzature scientifiche	4.512.383	164.500	4.676.883
CO.01.01.02.04	PATRIMONIO LIBRARIO, OPERE D'ARTE, D'ANTIQUARIATO E MUSEALI	10.000	56.000	66.000
CO.01.01.02.04.01	PATRIMONIO LIBRARIO, OPERE D'ARTE, D'ANTIQUARIATO E MUSEALI	10.000	56.000	66.000
CO.01.01.02.04.01.01	Patrimonio librario di pregio	10.000	56.000	66.000
CO.01.01.02.04.01.02	Opere d'arte			0
CO.01.01.02.04.01.03	Opere d'antiquariato			0
CO.01.01.02.04.01.04	Collezioni museali			0
CO.01.01.02.05	MOBILI E ARREDI	164.611	33.681	198.292
CO.01.01.02.05.01	MOBILI E ARREDI	164.611	33.681	198.292
CO.01.01.02.05.01.01	Mobili e arredi	164.611	33.681	198.292
CO.01.01.02.06	IMMOBILIZZAZIONI IN CORSO E ACCONTI	4.698.252	763.217	5.461.469
CO.01.01.02.06.01	IMMOBILIZZAZIONI IN CORSO E ACCONTI	4.698.252	763.217	5.461.469
CO.01.01.02.06.01.01	Costi da capitalizzare per interventi straordinari in corso su terreni			0

UNIVERSITA' DEGLI STUDI DI FIRENZE
Bilancio unico di previsione anno 2014 - Budget degli investimenti

		PREVISIONI 2014		
		Finanziate da soggetti esterni	A carico dell'Ateneo	TOTALE
CO.01.01.02.06.01.02	Costi da capitalizzare per interventi straordinari in corso su immobili strumentali destinati ad attività istituzionali	3.945.752	763.217	4.708.969
CO.01.01.02.06.01.03	Costi da capitalizzare per interventi straordinari in corso su immobili strumentali destinati ad attività non istituzionali	752.500		752.500
CO.01.01.02.06.01.04	Costi da capitalizzare per interventi straordinari in corso su altri immobili			0
CO.01.01.02.07	ALTRE IMMOBILIZZAZIONI MATERIALI	789.982	524.181	1.314.163
CO.01.01.02.07.01	ALTRE IMMOBILIZZAZIONI MATERIALI	789.982	524.181	1.314.163
CO.01.01.02.07.01.01	Automezzi			0
CO.01.01.02.07.01.02	Macchine e attrezzature informatiche da ufficio	766.885	491.427	1.258.312
CO.01.01.02.07.01.03	Altri beni	23.097	32.754	55.851
CO.01.01.03	IMMOBILIZZAZIONI FINANZIARIE	0	0	0
CO.04.01.02.01.08	ACQUISTO DI SERVIZI E COLLABORAZIONI TECNICO GESTIONALI	473.000	470.450	943.450
CO.04.01.02.01.08.01	Collaborazioni tecnico gestionali uffici tecnici	473.000	470.450	943.450

Bilancio unico di ateneo di previsione 2014

Università degli studi di Firenze

allegati

STIMA DEL COSTO DEL PERSONALE DOCENTE E RICERCATORE - Esercizio 2014

AII. 1

Qualifiche	Unità al 31.12.2013	Assunzioni previste anno 2014	Cessazioni previste anno 2014	Passaggi previsti 2014 (usciti)	Passaggi previsti 2014 (entrati)	Totale presenti al 31/12/2014	Anni persona 2014
Professore Ordinario tempo pieno	440,00	0,00	8,83	0,00	9,00	440,17	440,17
Professore Ordinario tempo def.	29,00	0,00	0,17	0,00	0,00	28,83	28,83
Professore Ordinario t. pieno legge 240/2010	17,00	0,00	0,00	0,00	0,50	17,50	17,50
Professore Ordinario t. definito legge 240/2010	2,00	0,00	0,00	0,00	0,00	2,00	2,00
Professore Straordinario tempo pieno	18,00	0,00	0,00	9,00	0,00	9,00	9,00
Professore Straordinario tempo def.	0,00	0,00	0,00	0,00	0,00	0,00	0,00
Professore Associato conf. tempo pieno	461,00	0,00	2,67	0,50	15,00	472,83	472,83
Professore Associato conf. tempo def.	30,00	0,00	0,17	0,00	1,00	30,83	30,83
Prof Associato conf. tempo pieno L. 240/2010	7,00	9,33	0,00	0,00	33,25	49,58	49,58
Professore Assoc. non conf. tempo pieno	62,00	0,00	0,00	15,00	0,00	47,00	47,00
Professore Assoc. non conf. tempo def.	1,00	0,00	0,00	1,00	0,00	0,00	0,00
Ricercatore confermato tempo pieno	535,00	0,00	1,33	33,25	20,00	520,42	520,42
Ricercatore confermato tempo def.	29,00	0,00	0,00	0,00	0,00	29,00	29,00
Ricercatore non confermato dopo un anno	3,00	0,00	0,00	2,00	0,00	1,00	1,00
Ricercatore non confermato	43,00	0,00	0,00	18,00	0,00	25,00	25,00
Assistente Ruolo Esaurimento tempo pieno	0,00	0,00	0,00	0,00	0,00	0,00	0,00
Assistente Ruolo Esaurimento tempo definito	0,00	0,00	0,00	0,00	0,00	0,00	0,00
Professore Incaricato Esterno	0,00	0,00	0,00	0,00	0,00	0,00	0,00
TOTALE	1.677,00	9,33	13,17	78,75	78,75	1.673,16	1.673,16

Ricercatore a tempo determinato su fondi Ateneo	56,00	10,83	0,00	0,00	0,00	66,83	66,83
---	-------	-------	------	------	------	-------	-------

STIMA DEL PERSONALE DOCENTE E RICERCATORE - Esercizio 2014

ALL. 1

Qualifiche	Anni persona	Stipendi per 13 mensilità	IIS per tredici mensilità	Indennità di vacanza contrattuale per tredici mensilità 2013 (IVC)	R.I.A. per 13 mensilità	Assegno ad personam con 13ma (valore medio pro capite)	Tempo pieno x 12 mesi	Recuperi (*)	Totale spese poste a carico del capitolo stipendi al netto dei recuperi
Professore Ordinario tempo pieno	440,17	17.680.891,71	5.324.344,83	0,00	11.421.680,82	57.129,66	5.499.946,16	0,00	39.983.993,18
Professore Ordinario tempo def.	28,83	838.370,78	326.733,59	0,00	419.409,61	0,00	0,00	0,00	1.584.513,99
Professore Ordinario tempo pieno l.240/2010	17,50	871.652,95	211.682,10	0,00	0,00	0,00	184.201,50	0,00	1.267.536,55
Prof Ordinario tempo definito l. 240/2010	2,00	72.117,92	22.666,24	0,00	0,00	0,00	0,00	0,00	94.784,16
Professore Straordinario tempo pieno	9,00	333.571,82	106.942,30	0,00	0,00	49.618,98	67.309,47	0,00	557.442,58
Professore Straordinario tempo def.	0,00	0,00	0,00	0,00	0,00	0,00	0,00	0,00	0,00
Professore Associato conf. tempo pieno	472,83	13.487.654,54	5.340.592,41	0,00	6.939.092,32	41.051,10	3.933.411,30	0,00	29.741.801,68
Professore Associato conf. tempo def.	30,83	640.135,93	331.757,04	0,00	221.700,69	0,00	0,00	0,00	1.193.593,65
Prof Associato conf. tempo pieno L. 240/2010	49,58	1.640.684,73	560.041,27	0,00	0,00	0,00	399.581,18	0,00	2.600.307,18
Professore Assoc. non conf. tempo pieno	47,00	1.238.545,05	523.834,28	0,00	0,00	112.744,54	255.532,89	0,00	2.130.656,75
Professore Assoc. non conf. tempo def.	0,00	0,00	0,00	0,00	0,00	0,00	0,00	0,00	0,00
Professore Incaricato Esterno	0,00	0,00	0,00	0,00	0,00	0,00	0,00	0,00	0,00
Totale PO PA	1.097,74	36.803.625,44	12.748.594,06	0,00	19.001.883,44	260.544,28	10.339.982,50	0,00	79.154.629,72

Ricercatore confermato tempo pieno	520,42	10.603.718,74	5.544.828,98	0,00	3.371.988,53	0,00	2.656.317,36	0,00	22.176.853,61
Ricercatore confermato tempo def.	29,00	433.316,00	300.902,54	0,00	132.117,91	0,00	0,00	0,00	866.336,45
Ricercatore non confermato dopo un anno	1,00	18.446,42	7.801,78	0,00	1.537,21	0,00	2.578,80	0,00	30.364,21
Ricercatore non confermato	25,00	461.160,42	195.044,62	0,00	0,00	0,00	94.456,00	0,00	750.661,04
Assistente Ruolo Esaurimento tempo pieno	0,00	0,00	0,00	0,00	0,00	0,00	0,00	0,00	0,00
Assistente Ruolo Esaurimento tempo definito	0,00	0,00	0,00	0,00	0,00	0,00	0,00	0,00	0,00
Totale RU	575,42	11.516.641,57	6.048.577,93	0,00	3.505.643,65	0,00	2.753.352,16	0,00	23.824.215,31

TOTALE	1.673,16	48.320.267,01	18.797.171,99	0,00	22.507.527,09	260.544,28	13.093.334,65	0,00	102.978.845,03
---------------	-----------------	----------------------	----------------------	-------------	----------------------	-------------------	----------------------	-------------	-----------------------

(*) Colonna da valorizzare da parte dell'Istituzione nel caso di aggiustamenti con segno negativo (importi in valore assoluto).

	Totale importo lordo capitolo stipendi	Totale contributi + Irap	Assegno per il nucleo familiare	Totale Costo
Totale	102.978.845,03	38.352.507,57	50.540,30	141.381.892,89
di cui PO+PA	79.154.629,72	29.502.587,82	9.867,84	108.667.085,38
di cui RU	23.824.215,31	8.849.919,74	40.672,46	32.714.807,51

STIMA DEL COSTO DEL PERSONALE TECNICO - AMMINISTRATIVO - ESERCIZIO 2014

All. 2

Qualifiche	Unità al 31.12.2013 (A)	Unità al 31.12.2013 in AnniUomo (B)	Cessazioni previste anno 2014 (C)	Cessazioni previste anno 2014 in AnniUomo annui (D)	Cessazioni previste anno 2014 in A/P (E)	Assunzioni previste anno 2014 in AnniUomo annui (previste al 100% dal 1.1.2014) (F)	Totale presenti al 31/12/2014 (A - C + F)	Totale presenti al 31/12/2014 in AnniUomo (B - D + F)	Anni persona 2014 (A/P) (B - E + F)
Posizione economica EP7	0,00	0,00					0,00	0,00	0,00
Posizione economica EP6	1,00	1,00					1,00	1,00	1,00
Posizione economica EP5	4,00	4,00					4,00	4,00	4,00
Posizione economica EP4	23,00	22,83					23,00	22,83	22,83
Posizione economica EP3	27,00	25,33					27,00	25,33	25,33
Posizione economica EP2	65,00	63,83					65,00	63,83	63,83
Posizione economica EP1	15,00	14,83					15,00	14,83	14,83
Posizione economica D7	0,00	0,00					0,00	0,00	0,00
Posizione economica D6	22,00	21,50	1,00	1,00	0,83		21,00	20,50	20,67
Posizione economica D5	33,00	32,50					33,00	32,50	32,50
Posizione economica D4	60,00	58,16	1,00	1,00	0,25		59,00	57,16	57,91
Posizione economica D3	56,00	53,82	3,00	3,00	2,07		53,00	50,82	51,75
Posizione economica D2	296,00	284,24	1,00	1,00	0,17		295,00	283,24	284,07
Posizione economica D1	28,00	27,33				4,00	32,00	31,33	31,33
Posizione economica C7	3,00	3,00					3,00	3,00	3,00
Posizione economica C6	121,00	114,79					121,00	114,79	114,79
Posizione economica C5	172,00	159,11	5,00	4,00	2,72		167,00	155,11	156,39
Posizione economica C4	97,00	93,50					97,00	93,50	93,50
Posizione economica C3	61,00	59,32					61,00	59,32	59,32
Posizione economica C2	258,00	252,77	1,00	1,00	0,82		257,00	251,77	251,95
Posizione economica C1	88,00	81,64				2,00	90,00	83,64	83,64
Posizione economica B6	5,00	5,00	3,00	3,00	1,76		2,00	2,00	3,24
Posizione economica B5	6,00	5,33					6,00	5,33	5,33
Posizione economica B4	7,00	6,83					7,00	6,83	6,83
Posizione economica B3	11,00	9,65					11,00	9,65	9,65
Posizione economica B2	14,00	12,33					14,00	12,33	12,33
Posizione economica B1	3,00	2,66					3,00	2,66	2,66
TOTALE	1.476,00	1.415,30	15,00	14,00	8,62	6,00	1.467,00	1.407,30	1.412,68

STIMA DEL COSTO DEL PERSONALE TECNICO-AMMINISTRATIVO - ESERCIZIO 2014

ALL.2

<i>Qualifiche</i>	<i>Anni persona</i>	<i>Stipendi per 13 mensilità</i>	<i>IIS per tredici mensilità</i>	<i>Indennità di vacanza contrattuale per tredici mensilità 2014 (IVC)</i>	<i>R.I.A. per 13 mensilità</i>	<i>Altre voci retributive a carico capitoli stipendi</i>	<i>Arretrati anni precedenti</i>	<i>Totale spese poste a carico del capitolo stipendi al netto dei recuperi</i>
Posizione economica EP7	0,00	0,00	0,00	0,00	0,00	0,00	0,00	0,00
Posizione economica EP6	1,00	35.428,55	0,00	265,71	2.278,38	3.729,17	0,00	41.701,81
Posizione economica EP5	4,00	136.130,12	0,00	1.020,98	2.647,75	16.236,81	0,00	156.035,66
Posizione economica EP4	22,83	742.595,29	0,00	5.569,46	8.575,49	85.136,95	0,00	841.877,20
Posizione economica EP3	25,33	761.435,76	0,00	5.710,77	24.163,51	71.349,54	0,00	862.659,58
Posizione economica EP2	63,83	1.812.184,76	0,00	13.591,39	26.293,56	194.515,37	0,00	2.046.585,08
Posizione economica EP1	14,83	394.906,29	0,00	2.961,80	963,82	42.582,15	0,00	441.414,06
Posizione economica D7	0,00	0,00	0,00	0,00	0,00	0,00	0,00	0,00
Posizione economica D6	20,67	600.996,58	0,00	4.507,47	10.323,55	48.607,09	0,00	664.434,69
Posizione economica D5	32,50	910.870,35	0,00	6.831,53	36.255,69	77.304,78	0,00	1.031.262,35
Posizione economica D4	57,91	1.565.057,13	0,00	11.737,93	38.772,76	143.504,05	0,00	1.759.071,87
Posizione economica D3	51,75	1.328.402,32	0,00	9.963,02	47.062,73	122.699,00	0,00	1.508.127,06
Posizione economica D2	284,07	6.976.077,43	0,00	52.320,58	78.147,42	668.177,12	0,00	7.774.722,56
Posizione economica D1	31,33	739.227,28	0,00	5.544,20	775,08	73.627,38	0,00	819.173,94
Posizione economica C7	3,00	74.833,74	0,00	561,25	770,61	6.875,47	0,00	83.041,07
Posizione economica C6	114,79	2.769.668,04	0,00	20.772,51	37.212,86	195.369,64	0,00	3.023.023,05
Posizione economica C5	156,39	3.650.263,02	0,00	27.376,97	56.463,29	257.100,19	0,00	3.991.203,48
Posizione economica C4	93,50	2.111.628,31	0,00	15.837,21	19.854,19	170.872,77	0,00	2.318.192,48
Posizione economica C3	59,32	1.271.660,04	0,00	9.537,45	22.503,93	114.659,88	0,00	1.418.361,31
Posizione economica C2	251,95	5.184.090,45	0,00	38.880,68	29.625,98	452.729,97	0,00	5.705.327,08
Posizione economica C1	83,64	1.686.704,31	0,00	12.650,28	324,11	139.133,34	0,00	1.838.812,05
Posizione economica B6	3,24	71.792,57	0,00	538,44	1.824,81	3.917,35	0,00	78.073,18
Posizione economica B5	5,33	113.541,74	0,00	851,56	1.597,98	8.331,33	0,00	124.322,61
Posizione economica B4	6,83	139.896,36	0,00	1.049,22	0,00	8.257,88	0,00	149.203,47
Posizione economica B3	9,65	188.901,65	0,00	1.416,76	0,00	11.667,43	0,00	201.985,84
Posizione economica B2	12,33	230.697,63	0,00	1.730,23	0,00	14.907,71	0,00	247.335,57
Posizione economica B1	2,66	46.687,02	0,00	350,15	0,00	3.216,10	0,00	50.253,27
TOTALE	1.412,68	33.543.676,73	0,00	251.577,58	446.437,50	2.934.508,50	0,00	37.176.200,31

Qualifica/Posizione economica	ANNI PERSONA	TOTALE SENZA ONERI	CONTR PREVIDENZIALI	CONTR TFR BUONA USCITA	IRAP	TOTALE CONTRIBUTI	TOT COSTO LORDO AMM.NE
Posizione economica EP7	0,00	0,00	0,00	0,00	0,00	0,00	0,00
Posizione economica EP6	1,00	41.701,81	10.091,84	3.507,95	3.544,65	17.144,44	58.846,26
Posizione economica EP5	4,00	156.035,66	37.760,63	13.191,73	13.263,03	64.215,39	220.251,05
Posizione economica EP4	22,83	841.877,20	203.734,28	71.153,56	71.559,56	346.447,40	1.188.324,60
Posizione economica EP3	25,33	862.659,58	208.763,62	72.500,31	73.326,06	354.589,99	1.217.249,57
Posizione economica EP2	63,83	2.046.585,08	495.273,59	171.146,23	173.959,73	840.379,55	2.886.964,63
Posizione economica EP1	14,83	441.414,06	106.822,20	36.766,32	37.520,20	181.108,72	622.522,78
Posizione economica D7	0,00	0,00	0,00	0,00	0,00	0,00	0,00
Posizione economica D6	20,67	664.434,69	160.793,20	44.460,62	56.476,95	261.730,76	926.165,46
Posizione economica D5	32,50	1.031.262,35	249.565,49	67.755,12	87.657,30	404.977,91	1.436.240,26
Posizione economica D4	57,91	1.759.071,87	425.695,39	113.905,04	149.521,11	689.121,54	2.448.193,41
Posizione economica D3	51,75	1.508.127,06	364.966,75	95.324,41	128.190,80	588.481,96	2.096.609,02
Posizione economica D2	284,07	7.774.722,56	1.881.482,86	481.902,71	660.851,42	3.024.236,98	10.798.959,54
Posizione economica D1	31,33	819.173,94	198.240,09	49.733,45	69.629,79	317.603,33	1.136.777,27
Posizione economica C7	3,00	83.041,07	20.095,94	5.714,52	7.058,49	32.868,95	115.910,02
Posizione economica C6	114,79	3.023.023,05	731.571,58	206.075,69	256.956,96	1.194.604,23	4.217.627,28
Posizione economica C5	156,39	3.991.203,48	965.871,24	268.597,85	339.252,30	1.573.721,38	5.564.924,86
Posizione economica C4	93,50	2.318.192,48	561.002,58	153.833,77	197.046,36	911.882,71	3.230.075,19
Posizione economica C3	59,32	1.418.361,31	343.243,44	92.077,45	120.560,71	555.881,60	1.974.242,90
Posizione economica C2	251,95	5.705.327,08	1.380.689,15	364.110,35	484.952,80	2.229.752,31	7.935.079,38
Posizione economica C1	83,64	1.838.812,05	444.992,52	116.356,23	156.299,02	717.647,77	2.556.459,82
Posizione economica B6	3,24	78.073,18	18.893,71	5.501,86	6.636,22	31.031,78	109.104,96
Posizione economica B5	5,33	124.322,61	30.086,07	8.633,91	10.567,42	49.287,40	173.610,01
Posizione economica B4	6,83	149.203,47	36.107,24	10.264,01	12.682,29	59.053,55	208.257,01
Posizione economica B3	9,65	201.985,84	48.880,57	13.642,94	17.168,80	79.692,31	281.678,14
Posizione economica B2	12,33	247.335,57	59.855,21	16.412,37	21.023,52	97.291,10	344.626,67
Posizione economica B1	2,66	50.253,27	12.161,29	3.246,31	4.271,53	19.679,13	69.932,40
	1412,68	37.176.200,31	8.996.640,47	2.485.814,71	3.159.977,03	14.642.432,21	51.818.632,52
							51.818.632,52
							220.000,00
							0,00
							52.038.632,52
							1.367,48
							52.040.000,00

ASSEGNO NUCLEO FAMILIARE

Rinnovi contrattuali non previsti in applicazione DPR 122/2013

TOTALE COSTO PERSONALE

Arrotondamento

Totale CO.04.01.01.02.01.01

AFFITTI PASSIVI - ANNO 2014	
	CO.04.01.02.01.11.03.01
IMMOBILE e ubicazione	Previsione di spesa
Alfani 56-58 "La Spina"	€ 295.000,00
Bolognese 52 "Pellegrino"	€ 176.880,00
Borgo degli Albizi 28	€ 151.766,00
Borgo degli Albizi 12/14	€ 66.000,00
Borgo Albizi 12	€ 25.200,00
Piazza Savonarola 1	€ 448.836,00
TOTALE	€ 1.163.682,00

Università degli studi di Firenze

Bilancio Unico di Ateneo di previsione 2014

Budget economico riclassificato per unità analitiche anno 2014

BILANCIO UNICO DI PREVISIONE ANNO 2014 - BUDGET ECONOMICO

Riclassificato per unità analitica

Rif. Conto Economico	Descrizione Conto	PREVISIONI 2014		
		<i>Finanziate da soggetti esterni</i>	<i>A carico dell'Ateneo</i>	<i>Totale</i>

PROVENTI

Struttura amministrativa di Ateneo

56.592.642	280.432.820	337.025.462
------------	-------------	-------------

Area Servizi Economici e Finanziari

2.238.060	280.370.820	282.608.880
-----------	-------------	-------------

Area Servizi Economici e Finanziari		347.500	279.670.820	280.018.320
CO.03.01.01.01.01.01	Tasse e contributi corsi di laurea ante D.M. 509/99	0	2.800.000	2.800.000
CO.03.01.01.01.01.02	Tasse e contributi corsi di laurea e laurea specialistica	0	41.700.000	41.700.000
CO.03.01.01.01.01.03	Tasse e contributi scuole di specializzazione	0	1.800.000	1.800.000
CO.03.01.01.01.01.04	Tasse e contributi dottorato di ricerca	0	400.000	400.000
CO.03.01.01.01.01.05	Tasse e contributi master	0	478.028	478.028
CO.03.01.01.01.01.06	Tasse e contributi corsi di perfezionamento	0	232.425	232.425
CO.03.01.01.01.01.07.01	Contributi corsi centro cultura stranieri	0	45.000	45.000
CO.03.01.01.01.01.07.04	Altre tasse e contributi	0	200.000	200.000
CO.03.01.01.01.01.08	Tasse e contributi per esami di stato	0	400.000	400.000
CO.03.01.01.01.01.09	Indennità di mora	0	600.000	600.000
CO.03.01.01.01.01.10	Altro da studenti non costituente gettito	0	400.000	400.000
CO.03.01.01.02.01.01	Proventi per convenzioni in attività commerciale	45.000	0	45.000
CO.03.01.01.02.01.02	Prestazioni a pagamento	184.500	0	184.500
CO.03.01.01.02.01.04	Altri proventi da attività commerciale	8.000	0	8.000
CO.03.01.02.01.01.01	F.F.O. libero	0	212.155.753	212.155.753
CO.03.01.02.01.05.01	Contributi correnti statali per le programmazione del sistema universitario	0	1.000.000	1.000.000
CO.03.01.02.07.01.01	Contributi correnti da altri privati	110.000	0	110.000

BILANCIO UNICO DI PREVISIONE ANNO 2014 - BUDGET ECONOMICO

Riclassificato per unità analitica

Rif. Conto Economico	Descrizione Conto	PREVISIONI 2014		
		<i>Finanziate da soggetti esterni</i>	<i>A carico dell'Ateneo</i>	<i>Totale</i>
CO.03.01.05.02.01.01	Proventi per quote al bilancio conto terzi	0	1.995.530	1.995.530
CO.03.01.05.02.01.02	Proventi per quote fondo comune per attività conto terzi	0	332.365	332.365
CO.03.01.05.03.01.01	Proventi per rimborsi quote assicurative	0	25.000	25.000
CO.03.01.05.03.01.02	Recuperi e rimborsi	0	1.750.000	1.750.000
	<i>prelevamento fondi di ricerca da terzi (4%)</i>	<i>0</i>	<i>1.000.000</i>	<i>1.000.000</i>
CO.03.01.05.03.01.03	Altri proventi	0	10.846.719	10.846.719
CO.03.01.05.03.02.09	Contratti/Convenzioni/Accordi programma: con altre amministrazioni pubbliche	0	2.500.000	2.500.000
CO.05.01.01.01.01.01	Interessi attivi su c/c bancario e postale	0	10.000	10.000
Area Servizi Economici e Finanziari - Docenti e Ricercatori		1.690.560	500.000	2.190.560
CO.03.01.05.02.01.03	Proventi per quote corrispettivo al personale conto terzi	1.690.560	0	1.690.560
CO.03.01.05.02.01.10	Proventi per stipendi e compensi accessori	0	500.000	500.000
Area Servizi Economici e Finanziari - Tecnici amministrativi		200.000	200.000	400.000
CO.03.01.05.02.01.03	Proventi per quote corrispettivo al personale conto terzi	200.000	0	200.000
CO.03.01.05.02.01.10	Proventi per stipendi e compensi accessori	0	200.000	200.000
Area Affari Generali, Istituzionali e Legali		940.000	0	940.000
CO.03.01.02.01.04.01	Contributi correnti statali per attività sportiva	140.000	0	140.000
CO.03.01.02.03.01.01	Contributi correnti altre amministrazioni locali	200.000	0	200.000
CO.03.01.02.06.01.01	Contributi correnti da altri (pubblici)	200.000	0	200.000
CO.03.01.02.07.01.01	Contributi correnti da altri (privati)	400.000	0	400.000

BILANCIO UNICO DI PREVISIONE ANNO 2014 - BUDGET ECONOMICO

Riclassificato per unità analitica

Rif. Conto Economico	Descrizione Conto	PREVISIONI 2014		
		<i>Finanziate da soggetti esterni</i>	<i>A carico dell'Ateneo</i>	<i>Totale</i>

Area Ricerca e Relazioni Internazionali

	24.058.082	0	24.058.082
--	-------------------	----------	-------------------

Area Ricerca e Relazioni Internazionali - Assegni di Ricerca		17.000.000	0	17.000.000
CO.03.01.02.01.06.01	Altri contributi correnti statali (fondo giovani art. 5)	1.000.000	0	1.000.000
CO.03.01.05.02.01.08	Proventi per assegnisti finanziati dall'esterno	4.000.000	0	4.000.000
CO.03.01.05.02.01.09	Proventi per assegnisti finanziati su fondi di ricerca/CT/altro	12.000.000	0	12.000.000

Area Ricerca e Relazioni Internazionali - Dottorato		7.058.082	0	7.058.082
CO.03.01.02.01.02.02	Contributi correnti statali per borse di studio-Altre tipologie di borse post laurea	4.938.082	0	4.938.082
CO.03.01.02.02.01.01	Contributi correnti da regioni e province autonome	1.120.000	0	1.120.000
CO.03.01.05.02.01.07	Proventi per borse di dottorato di ricerca finanziati su fondi di ricerca/CT/altro	1.000.000	0	1.000.000

Area Didattica e Servizi agli Studenti

	3.134.000	0	3.134.000
--	------------------	----------	------------------

CO.03.01.01.01.01.07.03	Tasse e contributi tirocini formativi attivi	584.000	0	584.000
CO.03.01.05.03.02.03	Contratti/Convenzioni/Accordi programma: con unione europea	1.300.000	0	1.300.000
CO.03.01.05.03.02.04	Contratti/Convenzioni/Accordi programma: con organismi pubblici esteri o internazionali	160.000	0	160.000
CO.03.01.02.01.02.03	Altre tipologie di borse - Borse di studio Erasmus	580.000	0	580.000
	<i>integrazione mobilità (art. 1.)</i>	<i>380.000</i>	<i>0</i>	<i>380.000</i>
CO.03.01.02.01.06.01	Altri contributi correnti statali	310.000	0	310.000
	<i>iniziative a favore degli studenti (art 2 e 4)</i>	<i>310.000</i>	<i>0</i>	<i>310.000</i>
CO.03.01.02.02.01.01	Contributi correnti da regioni e province autonome	200.000	0	200.000

Area Servizi Tecnici, Sicurezza e Patrimonio

	0	32.000	32.000
--	----------	---------------	---------------

BILANCIO UNICO DI PREVISIONE ANNO 2014 - BUDGET ECONOMICO

Riclassificato per unità analitica

Rif. Conto Economico	Descrizione Conto	PREVISIONI 2014		
		<i>Finanziate da soggetti esterni</i>	<i>A carico dell'Ateneo</i>	<i>Totale</i>
	Area Servizi Tecnici, Sicurezza e Patrimonio - Patrimonio	0	32.000	32.000
CO.03.01.05.01.01.01	Fitti attivi da fabbricati e terreni	0	32.000	32.000
	Area Servizi Tecnici, Sicurezza e Patrimonio - Edilizia	0	0	0
CO.03.01.02.01.09.01	Contributi statali in conto capitale per l'edilizia universitaria	0	0	0
CO.03.01.02.02.02.01	Contributi per investimenti da regioni e province autonome	0	0	0
	Area Comunicazione e Relazioni Esterne	30.000	0	30.000
CO.03.01.02.06.01.01	Contributi correnti da altri (pubblici)	30.000	0	30.000
	Area Gestione del Personale	25.995.000	0	25.995.000
	Area Gestione del Personale - Docenti e Ricercatori	4.895.000	0	4.895.000
CO.03.01.02.07.01.01	Contributi correnti da altri (privati)	50.000	0	50.000
CO.03.01.05.02.01.04	Proventi per supplenze e contratti personale docente	345.000	0	345.000
CO.03.01.05.02.01.06	Proventi per ricercatori a tempo determinato	4.500.000	0	4.500.000

BILANCIO UNICO DI PREVISIONE ANNO 2014 - BUDGET ECONOMICO

Riclassificato per unità analitica

Rif. Conto Economico	Descrizione Conto	PREVISIONI 2014		
		Finanziate da soggetti esterni	A carico dell'Ateneo	Totale

Area Gestione del Personale - Tecnici-Amministrativi		1.100.000	0	1.100.000
CO.03.01.05.02.01.05	Proventi per personale TA a tempo determinato	1.000.000	0	1.000.000
CO.03.01.05.02.01.10	Proventi per stipendi e compensi accessori	100.000	0	100.000

Area Gestione del Personale - Assistenza		20.000.000	0	20.000.000
CO.03.01.05.03.02.09	Contratti/Convenzioni/Accordi di programma: con altre amministrazioni pubbliche	10.000.000	0	10.000.000
CO.03.01.05.03.02.10	Contratti/Convenzioni/Accordi di programma: con altri soggetti	10.000.000	0	10.000.000

Servizi di Polo

197.500	30.000	227.500
----------------	---------------	----------------

CO.03.01.01.01.01.05	Tasse e contributi master	50.000	0	50.000
CO.03.01.01.02.01.01	Proventi per convenzioni in attività commerciale	9.500	0	9.500
CO.03.01.01.02.01.02	Prestazioni a pagamento	5.500	0	5.500
CO.03.01.02.02.01.01	Contributi correnti da regioni e province autonome	25.000	0	25.000
CO.03.01.02.03.01.01	Contributi correnti altre amministrazioni locali	5.000	0	5.000
CO.03.01.02.06.01.01	Contributi correnti da altri (pubblici)	70.000	0	70.000
CO.03.01.02.07.01.01	Contributi correnti da altri (privati)	25.000	0	25.000
CO.03.01.05.02.01.11	Proventi per prestazioni rese ad altre unità amministrative	7.500	0	7.500
CO.03.01.05.03.01.02	Recuperi e rimborsi	0	30.000	30.000

Centro Linguistico d'Ateneo

336.163	0	336.163
----------------	----------	----------------

CO.03.01.01.01.01.07.02	Contributi corsi e accesso alla mediateca del centro linguistico	159.763	0	159.763
CO.03.01.01.02.01.01	Proventi per convenzioni in attività commerciale	6.400	0	6.400
CO.03.01.01.02.01.03	Iscrizioni ai corsi	160.000	0	160.000

BILANCIO UNICO DI PREVISIONE ANNO 2014 - BUDGET ECONOMICO

Riclassificato per unità analitica

Rif. Conto Economico	Descrizione Conto	PREVISIONI 2014		
		<i>Finanziate da soggetti esterni</i>	<i>A carico dell'Ateneo</i>	<i>Totale</i>

CO.03.01.05.02.01.11	Proventi per prestazioni rese ad altre unità amministrative	10.000	0	10.000
----------------------	---	--------	---	--------

Museo di Storia Naturale

		1.130.000	0	1.130.000
--	--	------------------	----------	------------------

CO.03.01.01.02.01.01	Proventi per convenzioni in attività commerciale	200.000	0	200.000
CO.03.01.01.02.01.04	Altri proventi da attività commerciale	400.000	0	400.000
CO.03.01.01.03.01.01	Proventi da ricerche con finanziamenti competitivi	100.000	0	100.000
CO.03.01.02.02.02.01	Contributi per investimenti da regioni e province autonome	300.000	0	300.000
CO.03.01.02.03.01.01	Contributi correnti altre amministrazioni locali	100.000	0	100.000
CO.03.01.02.04.02.01	Contributi per investimenti unione europea e altri organismi internazionali	30.000	0	30.000

Polo Biomedico - DipINT

		40.422.000	0	40.422.000
--	--	-------------------	----------	-------------------

CO.03.01.01.01.01.07.04	Altre tasse e contributi	190.000	0	190.000
CO.03.01.01.01.01.11	Contributi prove di selezione	470.000	0	470.000
CO.03.01.01.02.01.02	Prestazioni a pagamento	50.000	0	50.000
CO.03.01.01.02.01.04	Altri proventi da attività commerciale	390.000	0	390.000
CO.03.01.02.01.01.02	FFO finalizzato	110.000	0	110.000
CO.03.01.02.01.02.01	Contratti di formazione specialistica	22.000.000	0	22.000.000
CO.03.01.02.03.01.01	Contributi correnti altre amministrazioni locali	270.000	0	270.000
CO.03.01.05.02.01.11	Proventi per prestazioni rese ad altre unità amministrative	340.000	0	340.000
CO.03.01.05.02.01.12	Proventi diversi	200.000	0	200.000
CO.03.01.05.03.01.03	Altri proventi	2.000	0	2.000
CO.03.01.05.03.02.09	Contratti/Convenzioni/Accordi programma: con altre amministrazioni pubbliche	11.400.000	0	11.400.000
CO.03.01.05.03.02.10	Contratti/Convenzioni/Accordi programma: con altri soggetti	5.000.000	0	5.000.000

BILANCIO UNICO DI PREVISIONE ANNO 2014 - BUDGET ECONOMICO

Riclassificato per unità analitica

Rif. Conto Economico	Descrizione Conto	PREVISIONI 2014		
		Finanziate da soggetti esterni	A carico dell'Ateneo	Totale

Sistema Informatico dell'Ateneo Fiorentino - (SIAF)

252.000	10.000	262.000
----------------	---------------	----------------

10.000

CO.03.01.01.02.01.01	Proventi per convenzioni in attività commerciale	37.000	0	37.000
CO.03.01.01.02.01.02	Prestazioni a pagamento	65.000	0	65.000
CO.03.01.05.02.01.11	Proventi per prestazioni rese ad altre unità amministrative	100.000	0	100.000
CO.03.01.05.02.01.12	Proventi diversi	50.000	0	50.000
CO.03.01.05.03.01.02	Recuperi e rimborsi	0	10.000	10.000

CsaVRI - Trasferimento dell'Innovazione

1.414.299	0	1.414.299
------------------	----------	------------------

CO.03.01.01.02.01.01	Proventi per convenzioni in attività commerciale	15.000	0	15.000
CO.03.01.01.02.01.02	Prestazioni a pagamento	41.900	0	41.900
CO.03.01.01.02.01.04	Altri proventi da attività commerciale	9.284	0	9.284
CO.03.01.02.01.08.01	Contributi statali per investimento - contributi altri ministeri per attività di ricerca	296.022	0	296.022
CO.03.01.02.02.01.01	Contributi correnti da regioni e province autonome	428.116	0	428.116
CO.03.01.02.03.02.01	Contributi per investimenti altre amministrazioni locali	0	0	0
CO.03.01.02.06.01.01	Contributi correnti da altri (pubblici)	168.477	0	168.477
CO.03.01.02.07.01.01	Contributi correnti da altri (privati)	85.500	0	85.500
CO.03.01.02.07.02.01	Contributi per investimenti da altri (privati)	65.000	0	65.000
CO.03.01.05.02.01.11	Proventi per prestazioni rese ad altre unità amministrative	305.000	0	305.000

BILANCIO UNICO DI PREVISIONE ANNO 2014 - BUDGET ECONOMICO

Riclassificato per unità analitica

Rif. Conto Economico	Descrizione Conto	PREVISIONI 2014		
		<i>Finanziate da soggetti esterni</i>	<i>A carico dell'Ateneo</i>	<i>Totale</i>

Sistema Bibliotecario d'Ateneo

89.800	332.700	422.500
---------------	----------------	----------------

CO.03.01.01.02.01.01	Proventi per convenzioni in attività commerciale	3.000	0	3.000
CO.03.01.01.02.01.02	Prestazioni a pagamento	19.300	0	19.300
CO.03.01.01.02.01.04	Altri proventi da attività commerciale	21.500	0	21.500
CO.03.01.02.06.01.01	Contributi correnti da altri (pubblici)	46.000	0	46.000
CO.03.01.05.03.01.02	Recuperi e rimborsi	0	332.700	332.700

Dipartimenti

65.619.799	18.500	65.638.299
-------------------	---------------	-------------------

CO.03.01.01.01.01.05	Tasse e contributi master	1.789.532	0	1.789.532
CO.03.01.01.01.01.06	Tasse e contributi corsi di perfezionamento	929.700	0	929.700
CO.03.01.01.01.01.07.01	Contributi corsi centro cultura stranieri	65.000	0	65.000
CO.03.01.01.01.01.07.04	Altre tasse e contributi	250.000	0	250.000
CO.03.01.01.01.01.11	Contributi prove di selezione	357.230	0	357.230
CO.03.01.01.02.01.01	Proventi per convenzioni in attività commerciale	13.163.558	0	13.163.558
CO.03.01.01.02.01.02	Prestazioni a pagamento	541.000	0	541.000
CO.03.01.01.02.01.03	Iscrizioni ai corsi	40.000	0	40.000
CO.03.01.01.02.01.04	Altri proventi da attività commerciale	133.000	0	133.000
CO.03.01.01.03.01.01	Proventi da ricerche con finanziamenti competitivi	880.000	0	880.000
CO.03.01.02.01.06.01	Altri contributi correnti statali	766.985	0	766.985
CO.03.01.02.01.07.01	Contributi statali per investimento - contributi miur per attività di ricerca	6.057.059	0	6.057.059
CO.03.01.02.01.08.01	Contributi statali per investimento - contributi altri ministeri per attività di ricerca	2.863.900	0	2.863.900
CO.03.01.02.02.01.01	Contributi correnti da regioni e province autonome	900.000	0	900.000
CO.03.01.02.02.02.01	Contributi per investimenti da regioni e province autonome	3.302.300	0	3.302.300
CO.03.01.02.03.01.01	Contributi correnti altre amministrazioni locali	943.000	0	943.000

BILANCIO UNICO DI PREVISIONE ANNO 2014 - BUDGET ECONOMICO

Riclassificato per unità analitica

Rif. Conto Economico	Descrizione Conto	PREVISIONI 2014		
		Finanziate da soggetti esterni	A carico dell'Ateneo	Totale
CO.03.01.02.03.02.01	Contributi per investimenti altre amministrazioni locali	2.720.000	0	2.720.000
CO.03.01.02.04.01.01	Contributi correnti unione europea e altri organismi internazionali	868.000	0	868.000
CO.03.01.02.04.02.01	Contributi per investimenti unione europea e altri organismi internazionali	8.503.095	0	8.503.095
CO.03.01.02.05.01.01	Contributi correnti da università	86.000	0	86.000
CO.03.01.02.05.02.01	Contributi per investimenti da università	175.000	0	175.000
CO.03.01.02.06.01.01	Contributi correnti da altri (pubblici)	2.494.500	0	2.494.500
CO.03.01.02.06.02.01	Contributi per investimenti da altri (pubblici)	2.753.483	0	2.753.483
CO.03.01.02.07.01.01	Contributi correnti da altri (privati)	4.748.400	0	4.748.400
CO.03.01.02.07.02.01	Contributi per investimenti da altri (privati)	6.292.000	0	6.292.000
CO.03.01.05.01.01.01	Fitti attivi da fabbricati e terreni	177.000	0	177.000
CO.03.01.05.02.01.11	Proventi per prestazioni rese ad altre unità amministrative	335.000	8.500	343.500
CO.03.01.05.02.01.12	Proventi diversi	1.425.357	0	1.425.357
CO.03.01.05.03.01.02	Recuperi e rimborsi	0	10.000	10.000
CO.03.01.05.03.01.03	Altri proventi	111.200	0	111.200
CO.03.01.05.03.02.02	Contratti/Convenzioni/Accordi programma: con altri ministeri	1.237.000	0	1.237.000
CO.03.01.05.03.02.03	Contratti/Convenzioni/Accordi programma: con unione europea	631.500	0	631.500
CO.03.01.05.03.02.04	Contratti/Convenzioni/Accordi programma: con organismi pubblici esteri o internazionali	50.000	0	50.000
CO.03.01.05.03.02.07	Contratti/Convenzioni/Accordi programma: con comuni	15.000	0	15.000
CO.03.01.05.03.02.10	Contratti/Convenzioni/Accordi programma: con altri soggetti	15.000	0	15.000

TOTALE

165.856.703	280.794.020	446.650.723
--------------------	--------------------	--------------------

BILANCIO UNICO DI PREVISIONE ANNO 2014 - BUDGET ECONOMICO

Riclassificato per unità analitica

Rif. Conto Economico	Descrizione Conto	PREVISIONI 2014		
		Finanziate da soggetti esterni	A carico dell'Ateneo	Totale

COSTI

Struttura amministrativa di Ateneo

56.592.642	267.876.122	324.468.764
------------	-------------	-------------

Area Servizi Economici e Finanziari

2.238.060	25.614.315	27.852.375
-----------	------------	------------

Area Servizi Economici e Finanziari		347.500	25.266.262	25.613.762
CO.04.01.02.01.07.02	Acquisto Giornali, riviste ed altro materiale di aggiornamento	0	10.000	10.000
CO.04.01.02.01.08.04	Spese per pubblicazioni informative	0	25.000	25.000
CO.04.01.02.01.08.10	Rilegature	0	10.000	10.000
CO.04.01.02.01.08.13	Spese di rappresentanza	0	2.821	2.821
CO.04.01.02.01.08.14	Altre spese per servizi	0	1.000	1.000
CO.04.01.02.01.08.15.01	Utenze e canoni: Energia elettrica	0	7.800.000	7.800.000
CO.04.01.02.01.08.15.02	Utenze e canoni: Acqua	0	800.000	800.000
CO.04.01.02.01.08.15.03	Utenze e canoni: Gas	0	700.000	700.000
CO.04.01.02.01.08.15.04	Utenze e canoni: Telefonia fissa	0	700.000	700.000
CO.04.01.02.01.08.15.05	Utenze e canoni: Accesso a banche dati on-line	0	15.000	15.000
CO.04.01.02.01.08.15.07	Utenze e canoni: Telefonia mobile	0	35.000	35.000
CO.04.01.02.01.08.15.08	Altre utenze e canoni	0	1.700	1.700
CO.04.01.02.01.08.18.01	Manutenzione Autoveicoli, motoveicoli ed altri mezzi di trasporto	0	2.000	2.000
CO.04.01.02.01.09.01	Carburanti e lubrificanti	0	6.189	6.189
CO.04.01.02.01.09.02.02	Prodotti per la pulizia	0	15.000	15.000
CO.04.01.02.01.09.02.03	Vestituario	0	5.000	5.000
CO.04.01.02.01.09.02.04	Materiale vario	0	20.000	20.000
CO.04.01.02.01.09.02.05	Libretti e diplomi	0	30.000	30.000
CO.04.01.02.01.09.02.06	Cancelleria e stampati	0	100.000	100.000
CO.04.01.02.01.11.02	Noleggio Mezzi di trasporto	0	20.000	20.000
CO.04.01.02.01.12.02	Postali	0	60.000	60.000
CO.04.01.02.01.12.09	Commissioni Bancarie	0	80.000	80.000
CO.04.01.02.01.12.10	Spese contrattuali	0	12.000	12.000
CO.04.01.02.01.12.05.01	Trasferimenti correnti allo Stato	0	611.000	611.000
CO.04.01.02.01.12.11.02	Gettoni di presenza negli organi istituzionali	0	58.377	58.377
CO.04.01.02.01.12.11.03	Compensi agli organi istituzionali	0	255.648	255.648

BILANCIO UNICO DI PREVISIONE ANNO 2014 - BUDGET ECONOMICO

Riclassificato per unità analitica

Rif. Conto Economico	Descrizione Conto	PREVISIONI 2014		
		Finanziate da soggetti esterni	A carico dell'Ateneo	Totale
CO.04.01.02.01.12.11.04	Rimborsi spese e di missione agli organi istituzionali	0	25.127	25.127
CO.04.01.02.01.12.12.04	Compensi per commissioni esami di Stato e professioni sanitarie	0	350.000	350.000
CO.04.01.02.01.12.12.05	Rimborsi di spese di trasferta ai componenti le commissioni di concorso	0	60.000	60.000
CO.04.01.02.01.12.12.06	Rimborsi di spese di trasferta ai componenti le commissioni esami di Stato e professioni sanitarie	0	100.000	100.000
CO.04.01.03.01.01.02	Ammortamento Diritti di brevetto e diritti di utilizzazione delle opere di ingegno	0	9.240	9.240
CO.04.01.03.02.01.01	Ammortamento Immobili strumentali destinati ad attività istituzionali	0	3.867.025	3.867.025
CO.04.01.03.02.01.04	Ammortamento costi da capitalizzare per interventi straordinari su immobili strumentali destinati ad attività istituzionali	0	920.541	920.541
CO.04.01.03.02.01.06	Ammortamento costi da capitalizzare per interventi straordinari su altri immobili	0	85.004	85.004
CO.04.01.03.02.01.07	Ammortamento impianti e attrezzature	0	33.626	33.626
CO.04.01.03.02.01.08	Ammortamento attrezzature scientifiche	0	24.675	24.675
CO.04.01.03.02.01.09	Ammortamento mobili e arredi	0	5.052	5.052
CO.04.01.03.02.01.14	Ammortamento macchine e attrezzature informatiche da ufficio	0	98.285	98.285
CO.04.01.03.02.01.15	Ammortamento altri beni	0	6.551	6.551
CO.04.01.04.01.01.04	Accantonamenti rischi su crediti	0	900.000	900.000
CO.04.01.04.01.01.05	Accantonamenti rischi per ricorsi in atto	0	2.000.000	2.000.000
CO.04.01.04.01.01.06	Accantonamenti oneri futuri	0	1.500.000	1.500.000
CO.04.01.05.01.01.01.03	IVA pro rata	0	5.000	5.000
CO.04.01.05.01.01.01.05	Valori bollati	0	313.000	313.000
CO.04.01.05.01.01.01.06	Altri tributi	0	400	400
CO.05.01.01.02.01.01.03	Interessi passivi ad altri soggetti per finanziamenti a medio-lungo	0	3.000.000	3.000.000
CO.08.01.01.01.01.01.01	Imposte sul reddito dell'esercizio correnti: IRES	0	500.000	500.000
CO.09.01.01.01.02.02	Progetti per prestazioni e convenzioni in attività comm.le	237.500	0	237.500
CO.09.01.01.01.02.03	Progetti relativi a costi sostenibili a fronte di altre risorse finalizzate	110.000	87.000	197.000
Area Servizi Economici e Finanziari - Docenti e Ricercatori		1.690.560	181.629	1.872.189
CO.04.01.01.01.06.01.01	Corrispettivi al personale per attività' conto terzi personale docente e ricercatore a tempo indeterminato	1.490.560	0	1.490.560
CO.04.01.01.01.06.01.03	Corrispettivi al personale per attività' conto terzi personale ricercatore a tempo determinato	200.000	0	200.000
CO.04.01.02.01.12.04.01	Missioni e rimborsi spese soggette a limite	0	20.000	20.000
CO.04.01.02.01.12.11.01	Indennità' di carica organi istituzionali	0	161.629	161.629
Area Servizi Economici e Finanziari - Tecnici amministrativi		200.000	166.424	366.424
CO.04.01.01.01.06.01.05	Corrispettivi al personale per attività' conto terzi personale tecnico amministrativo a tempo indeterminato	150.000	0	150.000
CO.04.01.01.01.06.01.07	Corrispettivi al personale per attività' conto terzi personale tecnico amministrativo a tempo determinato	50.000	0	50.000

BILANCIO UNICO DI PREVISIONE ANNO 2014 - BUDGET ECONOMICO

Riclassificato per unità analitica

Rif. Conto Economico	Descrizione Conto	PREVISIONI 2014		
		Finanziate da soggetti esterni	A carico dell'Ateneo	Totale

CO.04.01.01.02.05.01.21	Gestione Inail conto Stato	0	130.000	130.000
CO.04.01.02.01.12.04.01	Missioni e rimborsi spese soggette a limite	0	36.424	36.424

Area Affari Generali, Istituzionali e Legali

940.000	2.059.949	2.999.949
----------------	------------------	------------------

CO.04.01.02.01.01.08	Altre borse di studio	0	14.400	14.400
CO.04.01.02.01.08.03	Acquisto di servizi per l'organizzazione di manifestazioni e convegni	0	3.500	3.500
CO.04.01.02.01.12.01.01	Oneri da contenzioso e sentenze sfavorevoli (esclusa obbligazione principale)	0	34.000	34.000
CO.04.01.02.01.12.01.02	Spese per liti (patrocinio legale)	0	260.000	260.000
CO.04.01.02.01.12.04.01	Missioni e rimborsi spese soggette a limite	0	1.000	1.000
CO.04.01.02.01.12.05.20	Trasferimenti correnti al Comitato Universitario Sportivo	340.000	50.000	390.000
CO.04.01.02.01.12.05.29	Trasferimenti correnti al PIN s.c.r.l	600.000	130.000	730.000
	<i>di cui per attività orchestra e coro dell'Ateneo</i>	0	0	0
CO.04.01.02.01.12.05.30	Trasferimenti correnti al LENS	0	622.049	622.049
CO.04.01.02.01.12.05.31	Trasferimenti correnti a Azienda agricola Montepaldi	0	95.000	95.000
CO.04.01.02.01.12.06	Quote associative e consortili	0	45.000	45.000
CO.04.01.02.01.12.08.01	Assicurazione automezzi	0	60.000	60.000
CO.04.01.02.01.12.08.02	Assicurazione edifici	0	450.000	450.000
CO.04.01.02.01.12.08.03	Assicurazione responsabilita civile ente	0	290.000	290.000
CO.04.01.02.01.12.12.03	Compensi per commissioni seggi elettorali	0	5.000	5.000

Area Ricerca e Relazioni Internazionali

24.058.082	4.529.556	28.587.638
-------------------	------------------	-------------------

Area Ricerca e Relazioni Internazionali		0	3.667.000	3.667.000
CO.04.01.02.01.12.06	Quote associative e consortili	0	7.000	7.000
CO.09.01.01.01.01.07	Progetti per ricerca finanziata dall'Ateneo	0	3.500.000	3.500.000
CO.09.01.01.01.02.08	Progetti per le spese di promozione delle attività internazionali dell'Ateneo	0	160.000	160.000

Area Ricerca e Relazioni Internazionali - Assegni di Ricerca

17.000.000	281.000	17.281.000
-------------------	----------------	-------------------

CO.04.01.01.01.02.02	Assegni di ricerca	17.000.000	281.000	17.281.000
----------------------	--------------------	------------	---------	------------

BILANCIO UNICO DI PREVISIONE ANNO 2014 - BUDGET ECONOMICO

Riclassificato per unità analitica

Rif. Conto Economico	Descrizione Conto	PREVISIONI 2014		
		Finanziate da soggetti esterni	A carico dell'Ateneo	Totale

Area Ricerca e Relazioni Internazionali - Dottorato		7.058.082	581.556	7.639.638
CO.04.01.02.01.01.01	Borse di studio per Dottorato di ricerca	7.058.082	26.356	7.084.438
CO.04.01.02.01.01.09	Spese mobilità Dottorandi e Studenti	0	555.200	555.200

Area Didattica e Servizi agli Studenti

3.134.000	2.970.000	6.104.000
------------------	------------------	------------------

CO.04.01.02.01.01.03	Borse di studio Erasmus	1.150.000	0	1.150.000
CO.04.01.02.01.01.04	Borse di studio Erasmus - contributo integrativo	780.000	0	780.000
CO.04.01.02.01.01.05	Attività a tempo parziale studenti	0	350.000	350.000
CO.04.01.02.01.01.06	Iniziative e attività gestite dagli studenti	0	140.000	140.000
CO.04.01.02.01.01.07	Tutor per il sostegno studenti	240.000	0	240.000
CO.04.01.02.01.08.04	Spese per pubblicazioni informative	0	30.000	30.000
CO.04.01.02.01.08.14	Altre spese per servizi	0	150.000	150.000
CO.04.01.02.01.09.02.06	Cancelleria e stampati	0	30.000	30.000
CO.04.01.02.01.12.05	Contributi ad organizzazioni	0	140.000	140.000
CO.04.01.02.01.12.07	Rimborsi tasse studenti	70.000	2.000.000	2.070.000
CO.09.01.01.01.01.02	Progetti per la didattica - scambi culturali e coop interun. e intern.le	160.000	0	160.000
CO.09.01.01.01.01.04	Progetti relativi a costi sostenibili a fronte di contributi studenteschi	584.000	0	584.000
CO.09.01.01.01.02.07	Progetti per altre spese per programma Erasmus	150.000	130.000	280.000

Area Servizi Tecnici, Sicurezza e Patrimonio

0	12.910.100	12.910.100
----------	-------------------	-------------------

Area Servizi Tecnici, Sicurezza e Patrimonio - Patrimonio		0	8.133.100	8.133.100
CO.04.01.02.01.08.02	Altre collaborazioni tecnico gestionali	0	100.000	100.000
CO.04.01.02.01.08.07	Vigilanza	0	60.000	60.000
CO.04.01.02.01.08.17	Riscaldamento	0	5.000.000	5.000.000
CO.04.01.02.01.11.03.01	Locazioni Immobili	0	1.164.000	1.164.000
CO.04.01.02.01.11.03.02	Spese condominiali	0	58.000	58.000
CO.04.01.05.01.01.01.02	Imposte sul registro	0	17.000	17.000
CO.04.01.05.01.01.01.04	Tassa di rimozione rifiuti solidi urbani	0	1.705.000	1.705.000

BILANCIO UNICO DI PREVISIONE ANNO 2014 - BUDGET ECONOMICO

Riclassificato per unità analitica

Rif. Conto Economico	Descrizione Conto	PREVISIONI 2014		
		Finanziate da soggetti esterni	A carico dell'Ateneo	Totale
CO.04.01.05.01.01.01.06	Altri tributi	0	29.100	29.100
Area Servizi Tecnici, Sicurezza e Patrimonio - Sicurezza		0	1.027.000	1.027.000
CO.04.01.02.01.08.02	Altre collaborazioni tecnico gestionali	0	200.000	200.000
CO.04.01.02.01.08.04	Spese per pubblicazioni informative	0	6.000	6.000
CO.04.01.02.01.08.06.02	Radioprotezione	0	130.000	130.000
CO.04.01.02.01.08.09	Smaltimento rifiuti tossici	0	610.000	610.000
CO.04.01.02.01.08.18.05	Manutenzione Macchinari, apparecchi e attrezzature varie	0	50.000	50.000
CO.04.01.02.01.09.02.04	Materiale vario	0	6.000	6.000
CO.04.01.02.01.12.08.03	Assicurazione responsabilità civile ente		25.000	25.000
Area Servizi Tecnici, Sicurezza e Patrimonio - Edilizia		0	3.750.000	3.750.000
CO.04.01.02.01.08.02	Altre collaborazioni tecnico gestionali	0	100.000	100.000
CO.04.01.02.01.08.18.04	Manutenzione ordinaria beni immobili	0	3.650.000	3.650.000
Area Comunicazione e Relazioni Esterne		30.000	107.162	137.162
CO.04.01.02.01.08.04	Spese per pubblicazioni informative	0	18.000	18.000
CO.04.01.02.01.08.12	Pubblicità	0	3.162	3.162
CO.04.01.02.01.08.14	Altre spese per servizi	0	8.000	8.000
CO.04.01.02.01.08.18.05	Manutenzione Macchinari, apparecchi e attrezzature varie	0	6.000	6.000
CO.04.01.02.01.09.02.03	Vestiaro	0	25.000	25.000
CO.04.01.02.01.09.02.04	Materiale vario	0	12.000	12.000
CO.09.01.01.01.01.13	Progetti per prestazioni e convenzioni in attività comm.le	30.000	35.000	65.000
Area Gestione del Personale		25.995.000	210.584.085	236.579.085
Area Gestione del Personale - Docenti e Ricercatori		4.895.000	149.592.200	154.487.200
CO.04.01.01.01.01.01	Stipendi ed altri assegni fissi al personale docente a tempo indeterminato	0	108.667.100	108.667.100
CO.04.01.01.01.01.02	Stipendi ed altri assegni fissi al personale ricercatore a tempo indeterminato	45.000	32.715.000	32.760.000
CO.04.01.01.01.01.03	Stipendi ed altri assegni fissi al personale ricercatore a tempo determinato	4.400.000	3.380.100	7.780.100
CO.04.01.01.01.01.04	Competenze accessorie al personale docente e ricercatore	0	200.000	200.000
CO.04.01.01.01.01.05	Supplenze e affidamenti al personale docente e ricercatore	350.000	720.000	1.070.000

BILANCIO UNICO DI PREVISIONE ANNO 2014 - BUDGET ECONOMICO

Riclassificato per unità analitica

Rif. Conto Economico	Descrizione Conto	PREVISIONI 2014		
		Finanziate da soggetti esterni	A carico dell'Ateneo	Totale
	<i>retribuzione aggiuntiva ricercatori</i>		720.000	720.000
CO.04.01.01.01.03.02	Docenti a contratto su finanziamenti interni	0	150.000	150.000
	<i>lettori di scambio a tempo determinato</i>	0	150.000	150.000
CO.04.01.01.01.04.01	Stipendi ed altri assegni fissi al personale collaboratore ed esperto linguistico a tempo indeterminato	0	3.620.000	3.620.000
CO.04.01.01.01.04.02	Stipendi ad altri assegni fissi al personale collaboratore ed esperto linguistico a tempo determinato	100.000	0	100.000
CO.04.01.01.01.04.03	Competenze accessorie al personale collaboratore ed esperto linguistico	0	50.000	50.000
CO.04.01.01.01.04.03.01	<i>Supplenze e affidamenti al personale collaboratore ed esperto linguistico</i>	0	50.000	50.000
CO.04.01.02.01.08.06.01	Assistenza medico-sanitaria e visite fiscali	0	3.000	3.000
CO.09.01.01.01.01.14	Progetti relativi a costi sostenibili a fronte di altre risorse finalizzate	0	87.000	87.000

Area Gestione del Personale - Tecnici-Amministrativi		1.100.000	60.991.885	62.091.885
CO.04.01.01.02.01.01	Stipendi ad altri assegni fissi al personale tecnico amministrativo a tempo indeterminato	0	52.040.000	52.040.000
CO.04.01.01.02.01.02	Stipendi ad altri assegni fissi al personale dirigente a tempo indeterminato	0	504.000	504.000
CO.04.01.01.02.01.03	Stipendi ad altri assegni fissi al personale tecnico amministrativo a tempo determinato	1.000.000	444.886	1.444.886
CO.04.01.01.02.01.04	Stipendi ad altri assegni fissi al Direttore Generale	0	271.000	271.000
CO.04.01.01.02.01.05	Stipendi ad altri assegni fissi al personale dirigente a tempo determinato	0	61.000	61.000
CO.04.01.01.02.02.01	Fondo per il trattamento accessorio ai dirigenti- Competenze accessorie ai dirigenti	0	753.453	753.453
CO.04.01.01.02.03.01	Fondo per il trattamento accessorio al personale EP - Competenze accessorie al personale inquadrato nella categoria EP	0	1.001.689	1.001.689
CO.04.01.01.02.04.01	Fondo per il trattamento accessorio per il personale T.A. - Indennità di responsabilità al personale tecnico amministrativo a tempo indeterminato	0	161.299	161.299
CO.04.01.01.02.04.02	Fondo per il trattamento accessorio al personale T.A. - Altre competenze accessorie al personale tecnico amministrativo a tempo indeterminato e determinato	0	4.142.558	4.142.558
CO.04.01.01.02.05.01.05	Straordinario al personale tecnico amministrativo a tempo indeterminato	0	282.000	282.000
CO.04.01.01.02.05.01.13	Altri oneri per il personale tecnico amministrativo	0	915.000	915.000
CO.04.01.01.02.05.01.19	Sussidi al personale tecnico amministrativo	100.000	300.000	400.000
CO.04.01.01.02.05.02	Altri oneri per il personale dirigente	0	30.000	30.000
CO.04.01.02.01.08.06.01	Assistenza medico-sanitaria e visite fiscali	0	35.000	35.000
CO.04.01.02.01.12.12.01	Compensi per commissioni di concorso personale di ruolo	0	20.000	20.000
CO.04.01.02.01.12.12.02	Compensi per commissioni di concorso personale a contratto	0	20.000	20.000
CO.04.01.02.01.12.12.05	Rimborsi di spese di trasferta ai componenti le commissioni di concorso	0	10.000	10.000

BILANCIO UNICO DI PREVISIONE ANNO 2014 - BUDGET ECONOMICO

Riclassificato per unità analitica

Rif. Conto Economico	Descrizione Conto	PREVISIONI 2014		
		Finanziate da soggetti esterni	A carico dell'Ateneo	Totale

Area Gestione del Personale - Assistenza		20.000.000	0	20.000.000
CO.04.01.01.01.01.06	Indennità a docenti e ricercatori equiparati al SSN	19.000.000	0	19.000.000
CO.04.01.01.02.01.06	Indennità al personale tecnico amministrativo equiparato al SSN	1.000.000	0	1.000.000

Area Programmazione, Controllo e Sviluppo Organizzativo

		0	217.086	217.086
--	--	----------	----------------	----------------

CO.04.01.01.02.05.01.17	Spese di formazione del personale tecnico amministrativo soggette a limite	0	149.586	149.586
CO.04.01.01.02.05.01.18	Spese di formazione del personale tecnico amministrativo non soggette a limite	0	55.000	55.000
CO.09.01.01.01.01.14	Progetti relativi a costi sostenibili a fronte di altre risorse finalizzate	0	12.500	12.500

Servizi di Polo

		197.500	8.883.869	9.081.369
--	--	----------------	------------------	------------------

CO.04.01.02.01.08.05	Programmi (acquisti licenze)		7.000	7.000
CO.04.01.02.01.08.07	Vigilanza		4.314.951	4.314.951
CO.04.01.02.01.08.08	Facchinaggi e traslochi		66.000	66.000
CO.04.01.02.01.08.15.07	Utenze e canoni: Telefonia mobile		19.500	19.500
CO.04.01.02.01.08.16	Pulizie		4.236.770	4.236.770
CO.04.01.02.01.08.18.03	Manutenzione hardware e software		11.000	11.000
CO.04.01.02.01.08.18.05	Manutenzione Macchinari, apparecchi e attrezzature varie		43.200	43.200
CO.04.01.02.01.09.01	Carburanti e lubrificanti		2.448	2.448
CO.04.01.02.01.09.02.06	Cancelleria e stampati		107.000	107.000
CO.04.01.02.01.11.01.01	Noleggio Strumenti ed attrezzature		15.360	15.360
CO.04.01.02.01.11.02	Noleggio Mezzi di trasporto		23.140	23.140
CO.04.01.02.01.12.02	Postali		2.500	2.500
CO.04.01.05.01.02.01	Costi per quote al bilancio attività c/terzi	1.950	0	1.950
CO.04.01.05.01.02.02	Costi per quote fondo comune per attività c/terzi	375	0	375
CO.09.01.01.01.02.01	Progetti per la didattica	60.000	35.000	95.000
CO.09.01.01.01.02.02	Progetti per prestazioni e convenzioni in attività comm.le	12.675	0	12.675
CO.09.01.01.01.02.03	Progetti relativi a costi sostenibili a fronte di altre risorse finalizzate	72.500		72.500

BILANCIO UNICO DI PREVISIONE ANNO 2014 - BUDGET ECONOMICO

Riclassificato per unità analitica

Rif. Conto Economico	Descrizione Conto	PREVISIONI 2014		
		Finanziate da soggetti esterni	A carico dell'Ateneo	Totale

CO.09.01.01.01.01.04	Progetti relativi a costi sostenibili a fronte di contributi studenteschi	50.000	0	50.000
----------------------	---	--------	---	--------

Centro Linguistico d'Ateneo

336.163	19.941	356.104
----------------	---------------	----------------

CO.04.01.02.01.07.01	Acquisto Materiale librario monografico	7.000	0	7.000
CO.04.01.02.01.07.03	Abbonamenti a riviste	7.000	0	7.000
CO.04.01.02.01.07.04	Acquisto libri e riviste su supporto informatico	500	0	500
CO.04.01.02.01.08.03	Acquisto di servizi per l'organizzazione di manifestazioni e convegni	5.000	0	5.000
CO.04.01.02.01.08.04	Spese per pubblicazioni informative	1.350	0	1.350
CO.04.01.02.01.08.05	Programmi (acquisti licenze)	7.000	0	7.000
CO.04.01.02.01.08.07	Vigilanza	9.041	18.959	28.000
CO.04.01.02.01.08.08	Facchinaggi e traslochi	3.000	0	3.000
CO.04.01.02.01.08.11	Assistenza informatica	26.128	0	26.128
CO.04.01.02.01.08.12	Pubblicità	0	372	372
CO.04.01.02.01.08.14	Altre spese per servizi	13.000	0	13.000
CO.04.01.02.01.08.15.07	Telefonia mobile	3.000	0	3.000
CO.04.01.02.01.08.16	Pulizie	12.000	0	12.000
CO.04.01.02.01.08.18.03	Manutenzione hardware e software	25.000	0	25.000
CO.04.01.02.01.08.18.05	Manutenzione Macchinari, apparecchi e attrezzature varie	2.000	0	2.000
CO.04.01.02.01.09.02.06	Cancelleria e stampati	16.244	0	16.244
CO.04.01.02.01.11.01.01	Noleggio Strumenti ed attrezzature	22.000	0	22.000
CO.04.01.02.01.12.02	Postali	1.000	0	1.000
CO.04.01.02.01.12.03	Altri costi amministrativi	3.500	0	3.500
CO.04.01.02.01.12.04.01	Missioni e rimborsi spese soggette a limite	0	610	610
CO.04.01.02.01.12.06	Quote associative	1.000	0	1.000
CO.04.01.02.01.12.09	Commissioni Bancarie	2.000	0	2.000
CO.04.01.05.01.01.01.05	Valori bollati	1.000	0	1.000
CO.04.01.05.01.02.01	Costi per quote al bilancio attività c/terzi	21.632	0	21.632
CO.04.01.05.01.02.02	Costi per quote fondo comune per attività c/terzi	4.160	0	4.160
CO.04.01.05.01.02.07	Costi per prestazioni rese da altre unità amministrative	2.000	0	2.000
CO.09.01.01.01.01.13	Progetti per prestazioni e convenzioni in attività comm.le	140.608	0	140.608

BILANCIO UNICO DI PREVISIONE ANNO 2014 - BUDGET ECONOMICO

Riclassificato per unità analitica

Rif. Conto Economico	Descrizione Conto	PREVISIONI 2014		
		Finanziate da soggetti esterni	A carico dell'Ateneo	Totale

Museo di Storia Naturale

1.130.000	186.500	1.316.500
------------------	----------------	------------------

CO.04.01.02.01.07.01	Acquisto Materiale librario monografico	0	2.000	2.000
CO.04.01.02.01.07.03	Abbonamenti a riviste	0	10.000	10.000
CO.04.01.02.01.08.07	Vigilanza	0	80.000	80.000
CO.04.01.02.01.08.08	Facchinaggi e traslochi	0	9.000	9.000
CO.04.01.02.01.08.10	Rilegature	0	1.000	1.000
CO.04.01.02.01.08.15.07	Telefonia mobile	0	8.000	8.000
CO.04.01.02.01.08.18.01	Manutenzione Autoveicoli, motoveicoli ed altri mezzi di trasporto	0	1.500	1.500
CO.04.01.02.01.08.18.03	Manutenzione hardware e software	0	20.000	20.000
CO.04.01.02.01.08.18.05	Manutenzione Macchinari, apparecchi e attrezzature varie	0	10.000	10.000
CO.04.01.02.01.09.02.03	Vestiario	0	5.000	5.000
CO.04.01.02.01.09.02.06	Cancelleria e stampati	0	20.000	20.000
CO.04.01.02.01.09.02.07	Materiale informatico	0	10.000	10.000
CO.04.01.02.01.12.02	Postali	0	4.000	4.000
CO.04.01.02.01.12.06	Quote associative	0	6.000	6.000
CO.04.01.05.01.02.01	Costi per quote al bilancio attività c/terzi	91.000	0	91.000
CO.04.01.05.01.02.02	Costi per quote fondo comune per attività c/terzi	17.500	0	17.500
CO.09.01.01.01.01.08	Progetti per ricerca finanziata da enti locali	400.000	0	400.000
CO.09.01.01.01.01.12	Progetti per ricerca finanziata da UE e altri organismi internazionali	30.000	0	30.000
CO.09.01.01.01.01.13	Progetti per prestazioni e convenzioni in attività comm.le	591.500	0	591.500

Polo Biomedico - DipINT

40.422.000	2.811.572	43.233.572
-------------------	------------------	-------------------

CO.04.01.01.01.01.07	Attività intramoenia personale docente e ricercatori equiparati al SSN	10.000.000	0	10.000.000
CO.04.01.02.01.01.02	Contratti di formazione specialistica	22.000.000	0	22.000.000
CO.04.01.02.01.05.01	Materiale di consumo per laboratorio	0	25.050	25.050
CO.04.01.02.01.07.01	Acquisto Materiale librario monografico	0	3.000	3.000
CO.04.01.02.01.08.03	Acquisto di servizi per l'organizzazione di manifestazioni e convegni	0	12.593	12.593
CO.04.01.02.01.08.05	Programmi (acquisti licenze)	0	11.500	11.500
CO.04.01.02.01.08.07	Vigilanza	0	900.000	900.000

BILANCIO UNICO DI PREVISIONE ANNO 2014 - BUDGET ECONOMICO

Riclassificato per unità analitica

Rif. Conto Economico	Descrizione Conto	PREVISIONI 2014		
		Finanziate da soggetti esterni	A carico dell'Ateneo	Totale
CO.04.01.02.01.08.14	Altre spese per servizi	0	9.000	9.000
CO.04.01.02.01.08.16	Pulizie	0	1.640.000	1.640.000
CO.04.01.02.01.08.18.03	Manutenzione hardware e software	0	3.000	3.000
CO.04.01.02.01.08.18.05	Manutenzione Macchinari, apparecchi e attrezzature varie	0	2.000	2.000
CO.04.01.02.01.09.02.06	Cancelleria e stampati	0	61.946	61.946
CO.04.01.02.01.11.01.01	Noleggio Strumenti ed attrezzature	0	10.000	10.000
CO.04.01.02.01.12.02	Postali	0	3.359	3.359
CO.04.01.05.01.02.01	Costi per quote al bilancio attività c/terzi	68.200	0	68.200
CO.04.01.05.01.02.02	Costi per quote fondo comune per attività c/terzi	11.000	0	11.000
CO.04.01.05.01.02.03	Costi per quote corrispettivo al personale c/terzi	46.000	0	46.000
CO.04.01.05.01.02.08	Costi diversi	0	124	124
CO.09.01.01.01.01.03	Progetti per la didattica- altro	300.000	130.000	430.000
CO.09.01.01.01.01.04	Progetti relativi a costi sostenibili a fronte di contributi studenteschi	470.000	0	470.000
CO.09.01.01.01.01.13	Progetti per prestazioni e convenzioni in attività comm.le	314.800	0	314.800
CO.09.01.01.01.01.14	Progetti relativi a costi sostenibili a fronte di altre risorse finalizzate	7.212.000	0	7.212.000

BILANCIO UNICO DI PREVISIONE ANNO 2014 - BUDGET ECONOMICO

Riclassificato per unità analitica

Rif. Conto Economico	Descrizione Conto	PREVISIONI 2014		
		Finanziate da soggetti esterni	A carico dell'Ateneo	Totale

Sistema Informatico dell'Ateneo Fiorentino - (SIAF)

252.000	2.666.709	2.918.709
----------------	------------------	------------------

CO.04.01.02.01.07.01	Acquisto Materiale librario monografico	0	500	500
CO.04.01.02.01.07.03	Abbonamenti a riviste	0	1.000	1.000
CO.04.01.02.01.08.04	Spese per pubblicazioni informative	0	10.000	10.000
CO.04.01.02.01.08.05	Programmi (acquisti licenze)	0	1.584.390	1.584.390
CO.04.01.02.01.08.07	Vigilanza	0	2.000	2.000
CO.04.01.02.01.08.08	Facchinaggi e traslochi	0	500	500
CO.04.01.02.01.08.11	Assistenza informatica	0	281.000	281.000
CO.04.01.02.01.08.14	Altre spese per servizi	0	24.000	24.000
CO.04.01.02.01.08.15.06	Utenze e canoni: Canoni telematici e Reti di trasmissione	0	80.000	80.000
CO.04.01.02.01.08.15.07	Telefonia mobile	0	3.000	3.000
CO.04.01.02.01.08.15.08	Altre utenze e canoni	0	179.000	179.000
CO.04.01.02.01.08.18.01	Manutenzione Autoveicoli, motoveicoli ed altri mezzi di trasporto	0	695	695
CO.04.01.02.01.08.18.03	Manutenzione hardware e software	0	100.000	100.000
CO.04.01.02.01.08.18.05	Manutenzione Macchinari, apparecchi e attrezzature varie	0	279.000	279.000
CO.04.01.02.01.08.18.06	Manutenzione Arredamenti, mobili e macchine d'ufficio	0	1.000	1.000
CO.04.01.02.01.09.01	Carburanti e lubrificanti	0	500	500
CO.04.01.02.01.09.02.04	Materiale vario	0	70.000	70.000
CO.04.01.02.01.09.02.06	Cancelleria e stampati	0	15.000	15.000
CO.04.01.02.01.09.02.07	Materiale informatico	0	2.000	2.000
CO.04.01.02.01.11.01.01	Noleggio Strumenti ed attrezzature	0	15.000	15.000
CO.04.01.02.01.12.02	Postali	0	940	940
CO.04.01.02.01.12.04.01	Missioni e rimborsi spese soggette a limite	0	1.884	1.884
CO.04.01.02.01.12.09	Commissioni Bancarie	0	300	300
CO.04.01.05.01.01.01.06	Altri tributi	0	15.000	15.000
CO.04.01.05.01.02.01	Costi per quote al bilancio attività c/terzi	13.260	0	13.260
CO.04.01.05.01.02.02	Costi per quote fondo comune per attività c/terzi	2.550	0	2.550
CO.09.01.01.01.01.13	Progetti per prestazioni e convenzioni in attività comm.le	86.190	0	86.190
CO.09.01.01.01.01.14	Progetti relativi a costi sostenibili a fronte di altre risorse finalizzate	150.000	0	150.000

BILANCIO UNICO DI PREVISIONE ANNO 2014 - BUDGET ECONOMICO

Riclassificato per unità analitica

Rif. Conto Economico	Descrizione Conto	PREVISIONI 2014		
		Finanziate da soggetti esterni	A carico dell'Ateneo	Totale

CsaVRI - Trasferimento dell'Innovazione

1.414.299 5.700 1.419.999

CO.04.01.02.01.09.02.06	Cancelleria e stampati	0	3.000	3.000
CO.04.01.02.01.11.01.01	Noleggio Strumenti ed attrezzature	0	1.000	1.000
CO.04.01.02.01.12.02	Postali	0	200	200
CO.04.01.02.01.12.03	Altri costi amministrativi	0	1.000	1.000
CO.04.01.02.01.12.06	Quote associative	0	500	500
CO.04.01.05.01.02.01	Costi per quote al bilancio attività c/terzi	7.397	0	7.397
CO.04.01.05.01.02.02	Costi per quote fondo comune per attività c/terzi	1.422	0	1.422
CO.09.01.01.01.01.06	Progetti per ricerca finanziata dal altri Ministeri	296.022		296.022
CO.09.01.01.01.01.08	Progetti per ricerca finanziata da enti locali	50.119	0	50.119
CO.09.01.01.01.01.10	Progetti per ricerca finanziata da soggetti privati	233.477	0	233.477
CO.09.01.01.01.01.13	Progetti per prestazioni e convenzioni in attività comm.le	57.362	0	57.362
CO.09.01.01.01.01.14	Progetti relativi a costi sostenibili a fronte di altre risorse finalizzate	768.500	0	768.500

Sistema Bibliotecario d'Ateneo

89.800 5.060.700 5.150.500

CO.04.01.02.01.07.01	Acquisto Materiale librario monografico	0	366.600	366.600
CO.04.01.02.01.07.03	Abbonamenti a riviste	0	833.991	833.991
CO.04.01.02.01.07.04	Acquisto libri e riviste su supporto informatico	0	6.500	6.500
CO.04.01.02.01.08.03	Acquisto di servizi per l'organizzazione di manifestazioni e convegni	0	300	300
CO.04.01.02.01.08.04	Spese per pubblicazioni informative	0	10.000	10.000
CO.04.01.02.01.08.05	Programmi (acquisti licenze)	0	5.000	5.000
CO.04.01.02.01.08.07	Vigilanza	0	45.000	45.000
CO.04.01.02.01.08.08	Facchinaggi e traslochi	0	20.000	20.000
CO.04.01.02.01.08.10	Rilegature	0	99.000	99.000
CO.04.01.02.01.08.11	Assistenza informatica	0	4.000	4.000
CO.04.01.02.01.08.14	Altre spese per servizi	0	183.600	183.600
CO.04.01.02.01.08.15.05	Utenze e canoni: Accesso a banche dati on-line	0	3.108.590	3.108.590
CO.04.01.02.01.08.15.06	Utenze e canoni: Canoni telematici e Reti di trasmissione	0	2.200	2.200
CO.04.01.02.01.08.15.07	Utenze e canoni: Telefonia mobile	0	4.750	4.750

BILANCIO UNICO DI PREVISIONE ANNO 2014 - BUDGET ECONOMICO
Riclassificato per unità analitica

Rif. Conto Economico	Descrizione Conto	PREVISIONI 2014		
		Finanziate da soggetti esterni	A carico dell'Ateneo	Totale
CO.04.01.02.01.08.16	Pulizie	0	4.500	4.500
CO.04.01.02.01.08.18.02	Manutenzione Beni di valore, antiquariato e materiale museologico	0	27.000	27.000
CO.04.01.02.01.08.18.03	Manutenzione hardware e software	0	52.700	52.700
CO.04.01.02.01.08.18.05	Manutenzione Macchinari, apparecchi e attrezzature varie	0	31.320	31.320
CO.04.01.02.01.08.18.06	Manutenzione Arredamenti, mobili e macchine d'ufficio	0	10.000	10.000
CO.04.01.02.01.09.02.02	Prodotti per la pulizia	0	9.300	9.300
CO.04.01.02.01.09.02.04	Materiale vario	0	2.800	2.800
CO.04.01.02.01.09.02.06	Cancelleria e stampati	0	78.760	78.760
CO.04.01.02.01.09.02.07	Materiale informatico	0	5.400	5.400
CO.04.01.02.01.11.01.01	Noleggio Strumenti ed attrezzature	0	1.500	1.500
CO.04.01.02.01.11.01.03	Noleggio Licenze d'uso	0	14.819	14.819
CO.04.01.02.01.12.02	Postali	0	14.680	14.680
CO.04.01.02.01.12.03	Altri costi amministrativi	0	500	500
CO.04.01.02.01.12.06	Quote associative	0	20.200	20.200
CO.04.01.02.01.12.09	Commissioni Bancarie	0	330	330
CO.04.01.02.01.12.10	Spese contrattuali	0	12.000	12.000
CO.04.01.05.01.01.01.05	Valori bollati	0	360	360
CO.04.01.05.01.01.01.06	Altri tributi	0	76.000	76.000
CO.04.01.05.01.02.01	Costi per quote al bilancio attività c/terzi	5.694	0	5.694
CO.04.01.05.01.02.02	Costi per quote fondo comune per attività c/terzi	1.095	0	1.095
CO.04.01.05.01.02.07	Costi per prestazioni rese da altre unità amministrative	0	9.000	9.000
CO.09.01.01.01.01.13	Progetti per prestazioni e convenzioni in attività comm.le	37.011	0	37.011
CO.09.01.01.01.01.14	Progetti relativi a costi sostenibili a fronte di altre risorse finalizzate	46.000	0	46.000

Dipartimenti

65.619.799	2.166.776	67.786.575
-------------------	------------------	-------------------

CO.04.01.01.01.02.03	Borse di ricerca	100.000		100.000
CO.04.01.01.01.03.01	Docenti a contratto su finanziamenti esterni	53.030	0	53.030
CO.04.01.02.01.01.08	Altre borse di studio	40.000		40.000
CO.04.01.02.01.01.09	Spese mobilità Dottorandi e Studenti	0	26.500	26.500
CO.04.01.02.01.03.01	Pubblicazioni scientifiche edite dall'Ateneo	40.000	108.460	148.460
CO.04.01.02.01.03.02	Pubblicazione riviste edite dall'Ateneo	0	20.000	20.000

BILANCIO UNICO DI PREVISIONE ANNO 2014 - BUDGET ECONOMICO

Riclassificato per unità analitica

Rif. Conto Economico	Descrizione Conto	PREVISIONI 2014		
		Finanziate da soggetti esterni	A carico dell'Ateneo	Totale
CO.04.01.02.01.04.01	trasferimenti a partner di progetti coordinati	251.000	0	251.000
CO.04.01.02.01.05.01	Materiale di consumo per laboratorio	0	136.068	136.068
CO.04.01.02.01.07.01	Acquisto Materiale librario monografico	5.000	73.100	78.100
CO.04.01.02.01.07.02	Acquisto Giornali, riviste ed altro materiale di aggiornamento	2.000	34.246	36.246
CO.04.01.02.01.07.03	Abbonamenti a riviste	0	14.759	14.759
CO.04.01.02.01.07.04	Acquisto libri e riviste su supporto informatico	0	1.000	1.000
CO.04.01.02.01.08.03	Acquisto di servizi per l'organizzazione di manifestazioni e convegni	20.000	103.500	123.500
CO.04.01.02.01.08.04	Spese per pubblicazioni informative	0	54.500	54.500
CO.04.01.02.01.08.05	Programmi (acquisti licenze)	4.500	127.207	131.707
CO.04.01.02.01.08.07	Vigilanza	0	47.500	47.500
CO.04.01.02.01.08.08	Facchinaggi e traslochi	0	33.537	33.537
CO.04.01.02.01.08.10	Rilegature	0	4.508	4.508
CO.04.01.02.01.08.11	Assistenza informatica	0	22.500	22.500
CO.04.01.02.01.08.14	Altre spese per servizi	0	119.523	119.523
CO.04.01.02.01.08.15.03	Utenze e canoni: Gas	0	4.500	4.500
CO.04.01.02.01.08.15.05	Utenze e canoni: Accesso a banche dati on-line	0	24.920	24.920
CO.04.01.02.01.08.15.06	Utenze e canoni: Canoni telematici e Reti di trasmissione	0	7.500	7.500
CO.04.01.02.01.08.15.07	Telefonia mobile	0	82.332	82.332
CO.04.01.02.01.08.15.08	Altre utenze e canoni	0	500	500
CO.04.01.02.01.08.16	Pulizie	0	3.500	3.500
CO.04.01.02.01.08.18.03	Manutenzione hardware e software	0	29.500	29.500
CO.04.01.02.01.08.18.05	Manutenzione Macchinari, apparecchi e attrezzature varie	2.000	88.326	90.326
CO.04.01.02.01.08.18.06	Manutenzione Arredamenti, mobili e macchine d'ufficio	0	19.500	19.500
CO.04.01.02.01.09.02.01	Attrezzi minuti e materiale edilizio	0	6.500	6.500
CO.04.01.02.01.09.02.02	Prodotti per la pulizia	0	9.800	9.800
CO.04.01.02.01.09.02.03	Vestiario	0	4.800	4.800
CO.04.01.02.01.09.02.04	Materiale vario	0	72.578	72.578
CO.04.01.02.01.09.02.06	Cancelleria e stampati	1.000	253.246	254.246
CO.04.01.02.01.09.02.07	Materiale informatico	3.000	88.822	91.822
CO.04.01.02.01.11.01.01	Noleggio Strumenti ed attrezzature	2.500	231.789	234.289
CO.04.01.02.01.11.01.02	Noleggio Hardware	1.000	4.000	5.000
CO.04.01.02.01.11.01.03	Noleggio Licenze d'uso	1.000	25.000	26.000
CO.04.01.02.01.12.02	Postali	1.000	47.147	48.147

BILANCIO UNICO DI PREVISIONE ANNO 2014 - BUDGET ECONOMICO

Riclassificato per unità analitica

Rif. Conto Economico	Descrizione Conto	PREVISIONI 2014		
		Finanziate da soggetti esterni	A carico dell'Ateneo	Totale
CO.04.01.02.01.12.03	Altri costi amministrativi	5.000	5.861	10.861
CO.04.01.02.01.12.05	Contributi ad organizzazioni	20.000	3.000	23.000
CO.04.01.02.01.12.06	Quote associative	0	35.450	35.450
CO.04.01.02.01.12.09	Commissioni Bancarie	500	2.125	2.625
CO.04.01.02.01.12.10	Spese contrattuali	3.500	1.100	4.600
CO.04.01.05.01.01.01.05	Valori bollati	0	8.604	8.604
CO.04.01.05.01.01.01.06	Altri tributi	0	200	200
CO.04.01.05.01.02.01	Costi per quote al bilancio attività c/terzi	1.995.530	0	1.995.530
CO.04.01.05.01.02.02	Costi per quote fondo comune per attività c/terzi	332.365	0	332.365
CO.04.01.05.01.02.03	Costi per quote corrispettivo al personale c/terzi	1.890.560	0	1.890.560
CO.04.01.05.01.02.04	Costi per borse di dottorato di ricerca su finanz. di ricerca/CT/altro	100.000	0	100.000
CO.04.01.05.01.02.05	Costi per assegnisti finanziati dall'esterno	1.314.000	0	1.314.000
CO.04.01.05.01.02.07	Costi per prestazioni rese da altre unità amministrative	0	12.000	12.000
CO.04.01.05.01.02.08	Costi diversi	0	113.409	113.409
CO.09.01.01.01.01.02	Progetti per la didattica - scambi culturali e coop interun. e intern.le	110.000		110.000
CO.09.01.01.01.01.03	Progetti per la didattica- altro	841.905	53.859	895.764
CO.09.01.01.01.01.04	Progetti relativi a costi sostenibili a fronte di contributi studenteschi	3.391.462		3.391.462
CO.09.01.01.01.01.05	Progetti per ricerca scientifica finanziati dal Ministero	6.057.059	0	6.057.059
CO.09.01.01.01.01.06	Progetti per ricerca finanziati da altri Ministeri	2.863.900	0	2.863.900
CO.09.01.01.01.01.08	Progetti per ricerca finanziata da enti locali	6.093.100	0	6.093.100
CO.09.01.01.01.01.09	Progetti per ricerca finanziata da enti pubblici	2.475.800	0	2.475.800
CO.09.01.01.01.01.10	Progetti per ricerca finanziata da soggetti privati	6.290.020	0	6.290.020
CO.09.01.01.01.01.11	Progetti per ricerca finanziata da altri enti di ricerca (es.CNR)	1.807.140	0	1.807.140
CO.09.01.01.01.01.12	Progetti per ricerca finanziata da UE e altri organismi internazionali	9.371.095	0	9.371.095
CO.09.01.01.01.01.13	Progetti per prestazioni e convenzioni in attività comm.le	10.539.103	0	10.539.103
CO.09.01.01.01.01.14	Progetti relativi a costi sostenibili a fronte di altre risorse finalizzate	9.590.730		9.590.730
TOTALE		165.856.703	280.794.020	446.650.723

Università degli studi di Firenze

Bilancio Unico di Ateneo di previsione 2014

Budget degli investimenti riclassificato per unità analitiche anno 2014

BILANCIO UNICO DI PREVISIONE ANNO 2014 - BUDGET DEGLI INVESTIMENTI

Riclassificato per unità analitica

Rif. Conto Economico	Descrizione Conto	PREVISIONI 2014		
		<i>Finanziate da soggetti esterni</i>	<i>A carico dell'Ateneo</i>	<i>Totale</i>
FONTI DI COPERTURA				
Struttura amministrativa di Ateneo		7.493.079	7.844.247	15.337.326
Area Servizi Economici e Finanziari		0	7.844.247	7.844.247
Area Servizi Economici e Finanziari		0	7.844.247	7.844.247
CO.03.01.02.01.01.01	F.F.O. libero	0	7.844.247	7.844.247
Area Servizi Tecnici, Sicurezza e Patrimonio		7.493.079	0	7.493.079
Area Servizi Tecnici, Sicurezza e Patrimonio - Edilizia		7.493.079	0	7.493.079
CO.03.01.02.01.09.01	Contributi statali in conto capitale per l'edilizia universitaria	7.334.332	0	7.334.332
CO.03.01.02.02.02.01	Contributi per investimenti da regioni e province autonome	158.747	0	158.747
Centro Linguistico d'Ateneo		20.237	0	20.237
CO.03.01.01.01.01.07.02	Contributi corsi e accesso alla mediateca del centro linguistico	20.237	0	20.237
CsaVRI - Trasferimento dell'Innovazione		1.127.955	0	1.127.955
CO.03.01.02.01.08.01	Contributi statali per investimento - contributi altri ministeri per attività di ricerca	76.955	0	76.955
CO.03.01.02.03.02.01	Contributi per investimenti altre amministrazioni locali	1.051.000	0	1.051.000

BILANCIO UNICO DI PREVISIONE ANNO 2014 - BUDGET DEGLI INVESTIMENTI

Riclassificato per unità analitica

Dipartimenti		4.288.785	0	4.288.785
CO.03.01.01.01.01.05	Tasse e contributi master	122.580	0	122.580
CO.03.01.01.02.01.01	Proventi per convenzioni in attività commerciale	574.711	0	574.711
CO.03.01.02.01.07.01	Contributi statali per investimento - contributi miur per attività di ricerca	721.972	0	721.972
CO.03.01.02.01.08.01	Contributi statali per investimento - contributi altri ministeri per attività di ricerca	131.100	0	131.100
CO.03.01.02.04.02.01	Contributi per investimenti unione europea e altri organismi internazionali	1.333.905	0	1.333.905
CO.03.01.02.06.02.01	Contributi per investimenti da altri (pubblici)	1.404.517	0	1.404.517
TOTALE		12.930.056	7.844.247	20.774.303

BILANCIO UNICO DI PREVISIONE ANNO 2014 - BUDGET DEGLI INVESTIMENTI

Riclassificato per unità analitica

Rif. Conto Economico	Descrizione Conto	PREVISIONI 2014		
		<i>Finanziate da soggetti esterni</i>	<i>A carico dell'Ateneo</i>	<i>Totale</i>
INVESTIMENTI				
	Struttura amministrativa di Ateneo	7.493.079	6.895.048	14.388.127
	Area Servizi Economici e Finanziari	0	1.337	1.337
	Area Servizi Economici e Finanziari	0	1.337	1.337
CO.01.01.02.05.01.01	Mobili e arredi	0	1.337	1.337
	Area Servizi Tecnici, Sicurezza e Patrimonio	7.493.079	6.813.711	14.306.790
	Area Servizi Tecnici, Sicurezza e Patrimonio - Sicurezza	0	700.000	700.000
CO.01.01.02.01.01.06	Costi da capitalizzare per interventi straordinari su immobili strumentali destinati ad attività istituzionali	0	700.000	700.000
	Area Servizi Tecnici, Sicurezza e Patrimonio - Edilizia	7.493.079	6.113.711	13.606.790
CO.04.01.02.01.08.01	Collaborazioni tecnico gestionali uffici tecnici	473.000	470.450	943.450
CO.01.01.01.05.01.02	Interventi di manutenzione straordinaria su beni di terzi	98.000	0	98.000
CO.01.01.02.01.01.01	Terreni	1.281.738	100.000	1.381.738
CO.01.01.02.01.01.06	Costi da capitalizzare per interventi straordinari su immobili strumentali destinati ad attività istituzionali	111.200	3.925.000	4.036.200
CO.01.01.02.01.01.08	Costi da capitalizzare per interventi straordinari su altri immobili	640.889	850.044	1.490.933
CO.01.01.02.02.01.01	Impianti e attrezzature	150.000	5.000	155.000
CO.01.01.02.05.01.01	Mobili e arredi	40.000	0	40.000
CO.01.01.02.06.01.02	Costi da capitalizzare per interventi straordinari in corso su immobili strumentali destinati ad attività istituzionali	3.945.752	763.217	4.708.969
CO.01.01.02.06.01.03	Costi da capitalizzare per interventi straordinari in corso su immobili strumentali destinati ad attività non istituzionali	752.500	0	752.500

BILANCIO UNICO DI PREVISIONE ANNO 2014 - BUDGET DEGLI INVESTIMENTI

Riclassificato per unità analitica

Area Comunicazione e Relazioni Esterne

0	30.000	30.000
----------	---------------	---------------

CO.01.01.02.07.01.02	Macchine e attrezzature informatiche da ufficio	0	30.000	30.000
----------------------	---	---	--------	--------

Servizi di Polo

0	50.000	50.000
----------	---------------	---------------

CO.01.01.02.05.01.01	Mobili e arredi	0	9.000	9.000
CO.01.01.02.07.01.02	Macchine e attrezzature informatiche da ufficio	0	16.000	16.000
CO.01.01.02.07.01.03	Altri beni	0	25.000	25.000

Centro Linguistico d'Ateneo

20.237	0	20.237
---------------	----------	---------------

CO.01.01.02.05.01.01	Mobili e arredi	237	0	237
CO.01.01.02.07.01.02	Macchine e attrezzature informatiche da ufficio	20.000	0	20.000

Museo di Storia Naturale

0	12.500	12.500
----------	---------------	---------------

CO.01.01.02.07.01.02	Macchine e attrezzature informatiche da ufficio	0	12.500	12.500
----------------------	---	---	--------	--------

Polo Biomedico - DipINT

0	52.800	52.800
----------	---------------	---------------

CO.01.01.02.02.01.01	Impianti e attrezzature	0	23.800	23.800
CO.01.01.02.03.01.01	Attrezzature scientifiche	0	13.000	13.000
CO.01.01.02.07.01.02	Macchine e attrezzature informatiche da ufficio	0	16.000	16.000

Sistema Informatico dell'Ateneo Fiorentino - (SIAF)

0	388.291	388.291
----------	----------------	----------------

CO.01.01.02.02.01.01	Impianti e attrezzature	0	185.000	185.000
CO.01.01.02.05.01.01	Mobili e arredi	0	1.008	1.008
CO.01.01.02.07.01.02	Macchine e attrezzature informatiche da ufficio	0	202.283	202.283

BILANCIO UNICO DI PREVISIONE ANNO 2014 - BUDGET DEGLI INVESTIMENTI

Riclassificato per unità analitica

CsaVRI - Trasferimento dell'Innovazione

1.127.955	32.300	1.160.255
------------------	---------------	------------------

CO.01.01.01.02.01.01	Diritti di brevetto e diritti di utilizzazione opere ingegno	0	28.000	28.000
CO.01.01.02.03.01.01	Attrezzature scientifiche	1.127.955		1.127.955
CO.01.01.02.07.01.02	Macchine e attrezzature informatiche da ufficio	0	4.300	4.300

Sistema Bibliotecario d'Ateneo

0	72.000	72.000
----------	---------------	---------------

CO.01.01.02.02.01.01	Impianti e attrezzature	0	15.374	15.374
CO.01.01.02.04.01.01	Patrimonio librario di pregio	0	6.000	6.000
CO.01.01.02.05.01.01	Mobili e arredi	0	11.626	11.626
CO.01.01.02.07.01.02	Macchine e attrezzature informatiche da ufficio	0	39.000	39.000

Dipartimenti

4.288.785	391.308	4.680.093
------------------	----------------	------------------

CO.01.01.02.03.01.01	Attrezzature scientifiche	3.384.428	151.500	3.535.928
CO.01.01.02.04.01.01	Patrimonio librario di pregio	10.000	50.000	60.000
CO.01.01.02.05.01.01	Mobili e arredi	124.374	10.710	135.084
CO.01.01.02.07.01.02	Macchine e attrezzature informatiche da ufficio	746.885	171.344	918.229
CO.01.01.02.07.01.03	Altri beni	23.097	7.754	30.851

TOTALE

12.930.056	7.844.247	20.774.303
-------------------	------------------	-------------------

**Situazione amministrativa
presunta al 31/12/2013**

UNIVERSITA' DEGLI STUDI DI FIRENZE
Situazione amministrativa presunta al 31/12/2013

Fondo di cassa al 1° gennaio 2013		€	149.769.920
Somme riscosse al 31 ottobre 2013	€		390.005.777
Somme pagate al 31 ottobre 2013	€		499.441.482
			<u> </u>
		differenza	€ -109.435.705
Fondo di cassa al 31 ottobre 2013		€	<u>40.334.216</u>
Somme che si prevede di riscuotere dal 1 novembre al 31 dicembre 2013	€		223.134.222
Somme che si prevede di pagare dal 1 novembre al 31 dicembre 2013	€		201.558.345
			<u> </u>
		differenza	€ 21.575.877
Avanzo di cassa presunto al 31 dicembre 2013		€	<u>61.910.093</u>
Crediti presunti da riscuotere	€		197.331.543
Somme vincolate presunte da riscuotere	€		0
			<u> </u>
		€	197.331.543
Debiti presunti da pagare	€		130.718.780
Somme vincolate presunte da pagare	€		116.569.219
			<u> </u>
		€	247.287.998
risultato d'amministrazione presunto al 31/12/2013		€	<u>11.953.637</u>

Crediti/Debiti - somme vincolate
dati presunti al 31/12/2013

UNIVERSITA' DEGLI STUDI DI FIRENZE
Situazione amministrativa presunta al 31/12/2013

DENOMINAZIONE	incassi presunti periodo 01/11-31/12/13	Situazione presunta al 31/12/13	
		Crediti	Vincolate
E N T R A T E			
F.E.1 ENTRATE EFFETTIVE	188.838.593	196.155.364	0
F.E.1.01 Entrate contributive	16.814.954	439.161	0
F.E.1.01.01 tasse e contributi per corsi di laurea	15.632.566	326.571	0
F.E.1.01.02 tasse e contributi per diplomi	0	0	0
F.E.1.01.03 tasse e contributi per scuole di specializzazione	188.047	4.000	0
F.E.1.01.04 tasse e contributi per corsi post laurea	406.565	88.590	0
F.E.1.01.05 altre tasse e contributi	587.776	19.999	0
<i>f.e.1.01.05.01 contributi per corsi del centro cultura stranieri</i>	102.970	0	0
<i>f.e.1.01.05.02 contributi per corsi e accesso alla mediateca del C. linguistico</i>	28.946	19.999	0
<i>f.e.1.01.05.03 altre tasse e contributi</i>	342.860	0	0
<i>f.e.1.01.05.04 corsi di perfezionamento</i>	113.000	0	0
F.E.1.02 Trasferimenti ordinari	53.743.153	92.294.580	0
F.E.1.02.01 assegnazioni per finanziamento ordinario	53.743.153	88.740.018	0
F.E.1.02.02 donazioni e contributi diversi	0	3.483.376	0
<i>f.e.1.02.02.01 dallo Stato</i>	0	15.000	0
<i>f.e.1.02.02.02 da enti locali</i>	0	3.066.799	0
<i>f.e.1.02.02.03 da altri enti pubblici</i>	0	0	0
<i>f.e.1.02.02.04 da soggetti privati</i>	0	401.577	0
F.E.1.02.03 altre assegnazioni	0	71.186	0
<i>f.e.1.02.03.01 altre assegnazioni</i>	0	71.186	0
<i>f.e.1.02.03.02 fondo programmazione triennale</i>	0	0	0

UNIVERSITA' DEGLI STUDI DI FIRENZE
Situazione amministrativa presunta al 31/12/2013

DENOMINAZIONE	incassi presunti periodo 01/11-31/12/13	Situazione presunta al 31/12/13	
		Crediti	Vincolate
F.E.1.03 Trasferimenti per ricerca scientifica	36.681.936	34.223.863	0
F.E.1.03.01 contributi per ricerca scientifica dal Ministero	7.693.842	4.399.581	0
F.E.1.03.02 contributi per ricerca da altri Ministeri	3.068.656	5.700.000	0
F.E.1.03.03 contributi per ricerca scientifica dall'Ateneo	0	24.282	0
F.E.1.03.04 finanziamenti da enti di ricerca	441.150	180.000	0
<i>f.e.1.03.04.01 finanziamenti CNR</i>	<i>91.150</i>	<i>0</i>	<i>0</i>
<i>f.e.1.03.04.02 contratti CNR p.m.</i>	<i>0</i>	<i>0</i>	<i>0</i>
<i>f.e.1.03.04.03 contratti ASI p.m.</i>	<i>0</i>	<i>0</i>	<i>0</i>
<i>f.e.1.03.04.04 finanziamenti da altri enti di ricerca</i>	<i>350.000</i>	<i>180.000</i>	<i>0</i>
F.E.1.03.05 contributi per ricerca da altri enti	12.478.288	21.700.000	0
<i>f.e.1.03.05.01 contributi per ricerca da enti locali</i>	<i>4.554.000</i>	<i>13.500.000</i>	<i>0</i>
<i>f.e.1.03.05.02 contributi per ricerca da altri enti pubblici</i>	<i>3.924.288</i>	<i>3.700.000</i>	<i>0</i>
<i>f.e.1.03.05.03 contributi per ricerca da soggetti privati</i>	<i>4.000.000</i>	<i>4.500.000</i>	<i>0</i>
F.E.1.03.06 ricerche finanziate da U.E.	13.000.000	2.220.000	0
<i>f.e.1.03.06.01 ricerche finanziate da U.E.</i>	<i>13.000.000</i>	<i>2.220.000</i>	<i>0</i>
F.E.1.04 Contributi finalizzati	60.367.074	63.321.297	0
F.E.1.04.01 progetti didattici cofinanziati	270.031	443.000	0
<i>f.e.1.04.01.01 contributi dal ministero</i>	<i>0</i>	<i>0</i>	<i>0</i>
<i>f.e.1.04.01.02 contributi da altri soggetti</i>	<i>270.031</i>	<i>443.000</i>	<i>0</i>
F.E.1.04.02 contributi per contratti di formazione specialistica e borse di studio dallo Stato	2.372.539	23.890.430	0
<i>f.e.1.04.02.01 contributi per contratti di formazione specialistica</i>	<i>2.000.000</i>	<i>19.324.887</i>	<i>0</i>
<i>f.e.1.04.02.02 contributi per altre tipologie di borse post laurea</i>	<i>372.539</i>	<i>4.565.543</i>	<i>0</i>

UNIVERSITA' DEGLI STUDI DI FIRENZE
Situazione amministrativa presunta al 31/12/2013

DENOMINAZIONE	incassi presunti periodo 01/11-31/12/13	Situazione presunta al 31/12/13	
		Crediti	Vincolate
F.E.1.04.03 contributi per contratti di formazione specialistica e borse di studio da enti pubblici	2.858.434	1.311.172	0
<i>f.e.1.04.03.01 contributi per contratti di formazione specialistica</i>	978.360	0	0
<i>f.e.1.04.03.02 contributi per borse di dottorato</i>	480.074	900.000	0
<i>f.e.1.04.03.03 contributi per altre tipologie di borse</i>	1.400.000	411.172	0
F.E.1.04.04 contributi per contratti di formazione specialistica e borse di studio da soggetti priv	547.595	1.145.498	0
<i>f.e.1.04.04.01 contributi per contratti di formazione specialistica</i>	126.685	81.426	0
<i>f.e.1.04.04.02 contributi per borse di dottorato</i>	270.910	600.000	0
<i>f.e.1.04.04.03 contributi per altre tipologie di borse</i>	150.000	464.072	0
F.E.1.04.05 contributi per assegni di ricerca	6.185.410	3.450.000	0
<i>f.e.1.04.05.01 contributi dallo Stato</i>	0	0	0
<i>f.e.1.04.05.02 contributi da enti pubblici</i>	5.000.352	3.000.000	0
<i>f.e.1.04.05.03 contributi da soggetti privati</i>	1.185.058	450.000	0
F.E.1.04.06 contributi per corsi post laurea	0	0	0
F.E.1.04.07 contributi per attività sportiva	0	0	0
F.E.1.04.08 contributi per l'edilizia universitaria	1.999.731	12.602.181	0
F.E.1.04.09 contributi per grandi attrezzature	0	0	0
F.E.1.04.10 contributi per piani di sviluppo p.m.	0	0	0
F.E.1.04.11 contributi per programmi comunitari	799.989	650.000	0
F.E.1.04.12 trasferimenti per indennità al personale in convenzione	10.386.839	7.002.090	0
<i>f.e.1.04.12.1 indennità al personale equiparato al SSN</i>	6.934.360	6.000.322	0
<i>f.e.1.04.12.2 libera professione ed attività intramoenia</i>	3.452.479	1.001.768	0
F.E.1.04.13 contributi per congressi, convegni e conferenze	69.911	150.000	0
F.E.1.04.14 contributi per dottorato e assegni di ricerca	0	118.247	0
F.E.1.04.15 altri contributi finalizzati	4.209.892	5.550.000	0
<i>f.e.1.04.15.1 altri contributi finalizzati</i>	4.000.472	5.500.000	0
<i>f.e.1.04.15.2 cattedre convenzionate, supplenze e contratti</i>	209.420	50.000	0
F.E.1.04.16 fondo per il sostegno dei giovani e mobilità studenti	658.000	1.000.000	0
F.E.1.04.17 Assegnazioni finalizzate dall'Ateneo	30.008.703	6.008.681	0

UNIVERSITA' DEGLI STUDI DI FIRENZE
Situazione amministrativa presunta al 31/12/2013

DENOMINAZIONE	incassi presunti periodo 01/11-31/12/13	Situazione presunta al 31/12/13	
		Crediti	Vincolate
<i>f.e.1.04.17.1 assegnazioni dall'Ateneo per assegni di ricerca p.m.</i>	31.213	550.000	0
<i>f.e.1.04.17.2 assegnazioni dall'Ateneo per borse di dottorato p.m.</i>	211.000	633.545	0
<i>f.e.1.04.17.3 assegnazioni dall'Ateneo per contratti di formazione specialistica p.m.</i>	13.255.864	4.825.136	0
<i>f.e.1.04.17.4 assegnazioni dall'Ateneo per altre borse p.m.</i>	0	0	0
<i>f.e.1.04.17.5 trasf.dalle strutture per assegni di ricerca finanziati dall'esterno</i>	2.907.071	0	0
<i>f.e.1.04.17.6 trasf.dalle strutture per ass.di ricerca finanziati su fondi di ricerca/c/terzi /altro</i>	13.335.493	0	0
<i>f.e.1.04.17.7 trasf.dalle strutture per borse di dott.di ricerca finanziati su fondi di ricerca/c/terz</i>	268.062	0	0
F.E.1.05 Entrate per redditi patrimoniali	7.882	500	0
F.E.1.05.01 interessi attivi	3.175	500	0
F.E.1.05.02 fitti attivi e rendite patrimoniali	4.707	0	0
F.E.1.05.03 altri redditi	0	0	0
<i>f.e.1.05.03.01 altri redditi</i>	0	0	0
F.E.1.06 Proventi derivanti dalle vendite di beni del patrimonio	0	0	0
F.E.1.06.01 beni immobili	0	0	0
F.E.1.06.02 beni mobili	0	0	0
F.E.1.07 Proventi derivanti da vendita di beni e servizi- attività soggetta ad IVA	4.630.742	2.291.275	0
F.E.1.07.01 convenzioni con terzi	3.410.441	1.500.000	0
F.E.1.07.02 attività per conto terzi	218.090	77.847	0
<i>f.e.1.07.02.01 prestazioni da tariffario</i>	55	0	0
<i>f.e.1.07.02.02 altre prestazioni</i>	218.035	77.847	0
F.E.1.07.03 altri proventi	100.791	58.428	0
<i>f.e.1.07.03.01 altri proventi</i>	100.791	58.428	0
F.E.1.07.04 recuperi e rimborsi attività conto terzi	901.420	655.000	0
<i>f.e.1.07.04.01 rimborsi quote al bilancio su att.tà c/terzi</i>	575.000	250.000	0
<i>f.e.1.07.04.02 recupero fondo comune di Ateneo</i>	110.420	55.000	0
<i>f.e.1.07.04.03 rimborsi per quote al personale su attività c/terzi</i>	216.000	350.000	0

UNIVERSITA' DEGLI STUDI DI FIRENZE
Situazione amministrativa presunta al 31/12/2013

DENOMINAZIONE	incassi presunti periodo 01/11-31/12/13	Situazione presunta al 31/12/13	
		Crediti	Vincolate
F.E.1.08 Poste correttive e compensative di spese correnti	4.474.606	3.134.688	0
F.E.1.08.01 recuperi e rimborsi	4.474.606	3.134.688	0
<i>f.e.1.08.01.01 rimborsi quote al bilancio su attività conto terzi</i>	500.000	339.608	0
<i>f.e.1.08.01.02 recupero fondo comune d'ateneo</i>	25.000	123.752	0
<i>f.e.1.08.01.03 rimborsi per assegni di ricerca p.m.</i>	0	0	0
<i>f.e.1.08.01.04 rimborsi per personale a tempo determinato</i>	2.018.053	2.063.666	0
<i>f.e.1.08.01.05 rimborsi quote assicurative</i>	0	0	0
<i>f.e.1.08.01.06 quota al bilancio su iscrizioni al centro cultura stranieri</i>	0	0	0
<i>f.e.1.08.01.07 rimborso stipendi e compensi accessori</i>	258.000	150.000	0
<i>f.e.1.08.01.08 rimborsi per prestazioni rese ad altre unità amministrative</i>	111.000	0	0
<i>f.e.1.08.01.09 altri recuperi e rimborsi</i>	1.316.553	450.228	0
<i>f.e.1.08.01.10 rimborsi per quote al personale su attività conto terzi</i>	0	0	0
<i>f.e.1.08.01.11 rimborsi per supplenze e contratti personale docente</i>	246.000	7.434	0
F.E.1.09 Altre entrate	1.210.357	450.000	0
F.E.1.09.01 incassi IVA	318.624	450.000	0
F.E.1.09.02 entrate eventuali	891.733	0	0
<i>f.e.1.09.02.01 indennità di mora studenti</i>	112.056	0	0
<i>f.e.1.09.02.02 entrate varie da trasferire alle unità amministrative</i>	380.219	0	0
<i>f.e.1.09.02.03 altre entrate eventuali</i>	399.458	0	0
F.E.1.10 Entrate da mutui e prestiti	10.907.889	0	0
F.E.1.10.01 entrate da mutui e prestiti	10.907.889	0	0

UNIVERSITA' DEGLI STUDI DI FIRENZE
Situazione amministrativa presunta al 31/12/2013

DENOMINAZIONE	incassi presunti periodo 01/11-31/12/13	Situazione presunta al 31/12/13	
		Crediti	Vincolate
F.E.2 ENTRATE PER PARTITE DI GIRO E CONTABILITA' SPECIALI	34.295.629	1.176.179	0
F.E.2.11 Entrate aventi natura di partite di giro	34.295.629	596.700	0
F.E.2.11.01 ritenute erariali	20.999.802	300.000	0
<i>f.e.2.11.01.01 ritenute erariali</i>	20.999.802	300.000	0
F.E.2.11.02 ritenute previdenziali	1.628.010	5.000	0
<i>f.e.2.11.02.01 ritenute previdenziali</i>	1.615.010	0	0
<i>f.e.2.11.02.02 ritenute INAIL</i>	13.000	5.000	0
F.E.2.11.03 IRAP	252.504	0	0
<i>f.e.2.11.03.01 Irap</i>	252.504	0	0
F.E.2.11.04 rimborsi di anticipazioni	459.795	230.000	0
<i>f.e.2.11.04.01 rimborsi di anticipazioni per piccole spese</i>	199.395	0	0
<i>f.e.2.11.04.02 rimborsi di altre anticipazioni</i>	260.400	230.000	0
F.E.2.11.05 trattenute extra erariali	255.000	0	0
F.E.2.11.06 depositi cauzionali	30.000	41.700	0
F.E.2.11.07 tassa azienda regionale per il diritto allo studio	3.506.896	0	0
F.E.2.11.08 partite di giro diverse	7.163.622	20.000	0
<i>f.e.2.11.08.01 rimborso di pagamenti eseguiti per conto unità amministrative</i>	4.006.127	0	0
<i>f.e.2.11.08.02 recupero pagamenti non andati a buon fine</i>	40.000	10.000	0
<i>f.e.2.11.08.03 recupero di competenze del personale deceduto</i>	34.000	10.000	0
<i>f.e.2.11.08.04 partite di giro diverse</i>	2.546.495	0	0
<i>f.e.2.11.08.05 bollo virtuale su domande di iscrizione ai corsi di laurea e diploma</i>	537.000	0	0
F.E.2.12 Contabilità speciali	0	579.479	0
F.E.2.12.01 fondazioni	0	579.479	0
F.E.2.12.02 diverse	0	0	0
<i>f.e.2.12.02.01 diverse</i>	0	0	0

UNIVERSITA' DEGLI STUDI DI FIRENZE
Situazione amministrativa presunta al 31/12/2013

DENOMINAZIONE	incassi presunti periodo 01/11-31/12/13	Situazione presunta al 31/12/13	
		Crediti	Vincolate
RIEPILOGO ENTRATE			
ENTRATE EFFETTIVE	188.838.593	196.155.364	0
ENTRATE PER PARTITE DI GIRO E CONTABILITA' SPECIALI	34.295.629	1.176.179	0
Totale delle entrate	223.134.222	197.331.543	0

UNIVERSITA' DEGLI STUDI DI FIRENZE
Situazione amministrativa presunta al 31/12/2013

DENOMINAZIONE	pagamenti presunti periodo 01/11-31/12/13	Situazione presunta al 31/12/13	
		Debiti	Vincolate
S P E S E			
F.S.1 SPESE EFFETTIVE	142.215.189	116.882.385	99.625.115
F.S.1.01 Funzionamento organi accademici	98.989	122.800	16.680
F.S.1.01.01 spese di funzionamento	4.860	12.800	0
F.S.1.01.02 gettoni di presenza	5.000	10.000	0
F.S.1.01.03 compensi organi consultivi e di controllo	88.129	100.000	0
F.S.1.01.04 missioni e rimborso spese	1.000	0	16.680
F.S.1.02 Personale	57.433.513	7.691.385	24.235.002
F.S.1.02.01 stipendi ed oneri al personale	49.537.527	2.722.000	18.523.000
<i>f.s.1.02.01.01 stipendi al personale docente</i>	27.142.000	0	12.000.000
<i>f.s.1.02.01.02 stipendi al personale ricercatore</i>	7.999.027	0	5.100.000
<i>f.s.1.02.01.03 stipendi al personale tecnico amministrativo</i>	12.148.729	0	0
<i>f.s.1.02.01.04 collaboratori ed esperti linguistici a tempo indeterminato</i>	883.449	2.000.000	0
<i>f.s.1.02.01.05 collaboratori ed esperti linguistici a tempo determinato</i>	531	20.000	0
<i>f.s.1.02.01.06 direttore amministrativo e dirigenti</i>	193.032	0	13.000
<i>f.s.1.02.01.07 personale agricolo a tempo determinato</i>	0	0	0
<i>f.s.1.02.01.08 personale tecnico amministrativo a tempo determinato su finanziame</i>	302.830	135.000	10.000
<i>f.s.1.02.01.09 personale a tempo determinato su contratti di ricerca p.m.</i>	0	0	0
<i>f.s.1.02.01.10 lettori di scambio a tempo determinato</i>	4.494	0	0
<i>f.s.1.02.01.11 altro personale a tempo determinato</i>	68.493	29.000	0
<i>f.s.1.02.01.12 stipendi e TFR Montalve p.m.</i>	0	0	0
<i>f.s.1.02.01.13 personale ricercatore a tempo determinato</i>	761.000	500.000	1.400.000
<i>f.s.1.02.01.14 collaboratori ed esperti linguistici a tempo det. su finanz. diversi</i>	33.942	38.000	0
F.S.1.02.02 compensi ed oneri al personale docente e ricercatore	1.192.423	914.207	2.300.000
<i>f.s.1.02.02.01 supplenze, affidamenti e professori a contratto</i>	1.129.950	904.207	2.300.000
<i>f.s.1.02.02.02 indennità accessorie al personale docente e ricercatore</i>	11.473	10.000	0
<i>f.s.1.02.02.03 indennità di carica al Rettore e ad altri organi di governo</i>	51.000	0	0
F.S.1.02.03 trattamento accessorio ed oneri al personale tecnico-amministrativo	1.381.354	113.055	3.365.002

UNIVERSITA' DEGLI STUDI DI FIRENZE
Situazione amministrativa presunta al 31/12/2013

DENOMINAZIONE	pagamenti presunti periodo 01/11-31/12/13	Situazione presunta al 31/12/13	
		Debiti	Vincolate
<i>f.s.1.02.03.01 fondo ex art. 42 CCN: disponibile per accessori p.m.</i>	0	0	0
<i>f.s.1.02.03.02 lavoro straordinario</i>	35.000	0	191.000
<i>f.s.1.02.03.03 fondo ex art. 42 CCN:altre indennità p.m.</i>	0	0	0
<i>f.s.1.02.03.04 altre indennità accessorie</i>	14.210	0	134.000
<i>f.s.1.02.03.05 indennità rientro pomeridiano p.m.</i>	0	0	0
<i>f.s.1.02.03.06 fondo per la retribuzione di posizione e risultato dirigenti di ruolo</i>	119.106	0	712.000
<i>f.s.1.02.03.07 indennità di risultato direttore e dirigenti a contratto p.m.</i>	0	0	0
<i>f.s.1.02.03.08 fondo per la retribuzione di posizione e risultato EP</i>	200.582	0	537.001
<i>f.s.1.02.03.09 servizi ristorazione</i>	62.587	113.055	205.000
<i>f.s.1.02.03.10 fondo per la produttività collettiva</i>	900.318	0	1.431.001
<i>f.s.1.02.03.11 indennità di responsabilità e di incarico</i>	49.551	0	155.000
F.S.1.02.04 indennità di missione	23.929	0	0
F.S.1.02.05 esami di stato e commissioni di concorso	121.571	45.000	35.000
<i>f.s.1.02.05.01 esami di stato</i>	88.000	0	35.000
<i>f.s.1.02.05.02 commissioni di concorso</i>	18.815	20.000	0
<i>f.s.1.02.05.03 prove di selezione personale a contratto</i>	6.000	0	0
<i>f.s.1.02.05.04 compensi per seggi elettorali</i>	8.756	25.000	0
F.S.1.02.06 indennità al personale in convenzione	4.399.922	3.238.797	0
<i>f.s.1.02.06.01 indennità al personale equiparato al SSN</i>	2.399.922	1.171.360	0
<i>f.s.1.02.06.02 libera professione ed attività presso ASL p.m.</i>	2.000.000	2.067.437	0
F.S.1.02.07 proventi attività conto terzi	641.327	363.069	0
<i>f.s.1.02.07.01 quota attività conto terzi al personale</i>	641.327	363.069	0
F.S.1.02.08 spese per aggiornamento e qualificazione del personale	65.000	175.000	12.000
F.S.1.02.09 attività culturali e sociali del personale	0	0	0

UNIVERSITA' DEGLI STUDI DI FIRENZE
Situazione amministrativa presunta al 31/12/2013

DENOMINAZIONE	pagamenti presunti periodo 01/11-31/12/13	Situazione presunta al 31/12/13	
		Debiti	Vincolate
F.S.1.02.10 altri oneri per il personale	70.460	120.258	0
<i>f.s.1.02.10.01 ricongiunzione periodi assicurativi e indennità una-tantum</i>	0	0	0
<i>f.s.1.02.10.02 gestione INAIL conto Stato</i>	0	106.258	0
<i>f.s.1.02.10.03 visite fiscali</i>	8.276	0	0
<i>f.s.1.02.10.04 altre spese per il personale</i>	62.184	14.000	0
F.S.1.02.11 incarichi ex art. 7 c. 6 D.L.vo 165/2001	0	0	0
F.S.1.03 Spese per attività istituzionali	22.264.706	14.832.948	54.190.298
F.S.1.03.01 iniziative per gli studenti	753.616	1.025.230	2.026.158
<i>f.s.1.03.01.01 attività a tempo parziale degli studenti</i>	48.962	0	613.867
<i>f.s.1.03.01.02 iniziative didattiche culturali e sociali attinenti la realtà universitaria</i>	40.000	41.208	95.000
<i>f.s.1.03.01.03 contributi integrativi agli studenti inseriti nei programmi di mobilità</i>	203.231	300.000	0
<i>f.s.1.03.01.04 interventi per studenti disabili</i>	16.000	137.926	680.000
<i>f.s.1.03.01.05 servizi agli studenti e supporto alla didattica</i>	235.994	200.797	499.203
<i>f.s.1.03.01.06 altre iniziative per il sostegno degli studenti</i>	209.429	345.299	138.088
F.S.1.03.02 scambi culturali e cooperazione interuniversitaria e internazionale	984.655	750.000	957.398
F.S.1.03.03 borse di studio per dottorato di ricerca p.m.	2.081.000	2.299.752	2.200.000
F.S.1.03.04 borse di studio per scuole di specializzazione dell'area medica a norma U.E. p.m.	8.000.000	0	12.316.202
F.S.1.03.05 altre tipologie di borse di studio	1.230.183	100.000	1.519.414
<i>f.s.1.03.05.01 borse di studio di post-dottorato p.m.</i>	0	0	0
<i>f.s.1.03.05.02 borse di studio per corsi di perfezionamento all'estero p.m.</i>	0	0	0
<i>f.s.1.03.05.03 borse di studio per scuole di specializzazione non mediche p.m.</i>	0	0	0
<i>f.s.1.03.05.04 borse di studio Socrates-Erasmus, ecc.</i>	322.273	0	500.000
<i>f.s.1.03.05.05 altre borse di studio</i>	907.910	100.000	1.019.414
F.S.1.03.06 assegni di ricerca p.m.	4.402.063	0	10.938.319
F.S.1.03.07 progetti didattici cofinanziati	14.000	278.506	0
F.S.1.03.08 congressi, convegni e conferenze	211.662	311.460	134.919
F.S.1.03.09 rappresentanza e manifestazioni ufficiali	1.717	0	0
F.S.1.03.10 spese funzionamento dottorato e assegni	267.287	126.000	310.000
F.S.1.03.11 spese per pubblicazioni	46.000	220.000	158.000

UNIVERSITA' DEGLI STUDI DI FIRENZE
Situazione amministrativa presunta al 31/12/2013

DENOMINAZIONE	pagamenti presunti periodo 01/11-31/12/13	Situazione presunta al 31/12/13	
		Debiti	Vincolate
F.S.1.03.12 altre attività istituzionali	4.272.523	9.722.000	23.629.888
<i>f.s.1.03.12.01 quote associative e consortili</i>	14.523	22.000	5.900
<i>f.s.1.03.12.02 altre attività istituzionali</i>	4.258.000	9.700.000	23.623.988
F.S.1.04 Acquisti immobiliari	0	0	0
F.S.1.04.01 acquisti immobiliari	0	0	0
F.S.1.05 Interventi edilizi	3.860.139	8.576.844	6.024.000
F.S.1.05.01 manutenzione ordinaria p.m.	727.058	1.000.000	0
F.S.1.05.02 manutenzione straordinaria	1.099.390	2.000.000	1.000.000
F.S.1.05.03 nuove costruzioni	540.000	2.750.000	2.311.000
F.S.1.05.04 ricostruzione, ripristino e trasformazione immobili	1.493.691	2.772.072	2.663.000
F.S.1.05.05 edilizia generale e sportiva su finanziamenti con leggi speciali	0	54.771	50.000
<i>f.s.1.05.05.01 edilizia generale e dipartimentale</i>	0	49.000	50.000
<i>f.s.1.05.05.02 edilizia sportiva</i>	0	5.771	0
F.S.1.06 Funzionamento	8.385.091	11.330.176	368.500
F.S.1.06.01 riscaldamento e condizionamento	2.000.257	1.543.999	0
F.S.1.06.02 acqua e gas	332.733	250.000	0
<i>f.s.1.06.02.01 acqua</i>	87.572	0	0
<i>f.s.1.06.02.02 gas</i>	245.161	250.000	0
F.S.1.06.03 energia elettrica	1.876.000	399.434	0
F.S.1.06.04 spese telefoniche	234.154	315.000	0
F.S.1.06.05 spese di pulizia locali p.m.	561.445	2.000.000	0
F.S.1.06.06 fitto locali e spese condominiali	212.123	28.518	0
<i>f.s.1.06.06.01 fitto locali</i>	190.123	0	0
<i>f.s.1.06.06.02 spese condominiali</i>	22.000	28.518	0

UNIVERSITA' DEGLI STUDI DI FIRENZE
Situazione amministrativa presunta al 31/12/2013

DENOMINAZIONE	pagamenti presunti periodo 01/11-31/12/13	Situazione presunta al 31/12/13	
		Debiti	Vincolate
F.S.1.06.07 smaltimento rifiuti radioattivi ed inquinanti	140.512	273.000	0
F.S.1.06.08 consulenze tecniche e amministrative	100.000	180.000	45.000
F.S.1.06.09 libretti e diplomi	31.000	43.832	0
F.S.1.06.10 materiale vario di consumo	214.000	350.000	35.000
F.S.1.06.11 radioprotezione specializzandi e personale non convenzionato ASL	43.000	90.000	0
F.S.1.06.12 spese per l'informatica	1.360.282	2.969.350	0
<i>f.s.1.06.12.01 canoni telematici</i>	522.655	964.000	0
<i>f.s.1.06.12.02 acquisto e licenze uso programmi</i>	599.728	626.000	0
<i>f.s.1.06.12.03 noleggio e collegamento di hardware e software</i>	138.000	1.060.196	0
<i>f.s.1.06.12.04 manutenzioni e riparazioni</i>	33.899	227.000	0
<i>f.s.1.06.12.05 realizzazione impianti e manutenzioni di rete</i>	66.000	92.154	0,00
F.S.1.06.13 spese diverse	561.422	1.199.155	288.500
<i>f.s.1.06.13.01 noleggio macchinari e autoveicoli p.m.</i>	81.603	235.000	24.000
<i>f.s.1.06.13.02 spese postali e spedizioni</i>	19.456	56.967	0
<i>f.s.1.06.13.03 traslochi e facchinaggi</i>	40.000	98.181	0
<i>f.s.1.06.13.04 spese processuali ed altro</i>	133.002	101.507	228.000
<i>f.s.1.06.13.05 rilegature</i>	30.000	20.000	0
<i>f.s.1.06.13.06 manutenzione e riparazioni attrezzature e impianti</i>	129.461	343.501	500
<i>f.s.1.06.13.07 manutenzione, riparazioni, esercizio veicoli p.m.</i>	3.104	0	0
<i>f.s.1.06.13.08 giornali, riviste e indici bibliografici</i>	17.202	0	0
<i>f.s.1.06.13.09 spese varie</i>	62.741	190.000	1.000
<i>f.s.1.06.13.10 servizi amministrativi per studenti</i>	0	10.000	0
<i>f.s.1.06.13.11 registrazione brevetti</i>	10.261	30.000	0
<i>f.s.1.06.13.12 servizi esterni</i>	34.592	114.000	35.000
F.S.1.06.14 spese per pubblicità	572	800	0
F.S.1.06.15 sorveglianza locali p.m.	717.591	1.687.087	0

UNIVERSITA' DEGLI STUDI DI FIRENZE
Situazione amministrativa presunta al 31/12/2013

DENOMINAZIONE	pagamenti presunti periodo 01/11-31/12/13	Situazione presunta al 31/12/13	
		Debiti	Vincolate
F.S.1.07 Acquisto attrezzature	677.261	1.073.310	779.000
F.S.1.07.01 attrezzature	401.709	563.334	779.000
<i>f.s.1.07.01.01 attrezzature informatiche</i>	300.000	202.334	680.000
<i>f.s.1.07.01.02 altre attrezzature</i>	21.000	211.000	10.000
<i>f.s.1.07.01.03 attrezzature telematiche</i>	80.709	150.000	89.000
F.S.1.07.02 acquisto attrezzature librarie	240.323	484.976	0
<i>f.s.1.07.02.01 acquisto libri e microfilms</i>	50.000	234.293	0
<i>f.s.1.07.02.02 acquisto riviste e opere in continuazione</i>	187.000	248.683	0
<i>f.s.1.07.02.03 acquisto mat. bibliograf. su supporto informatico</i>	3.323	2.000	0
F.S.1.07.03 mobili, arredi e macchine da ufficio	35.229	25.000	0
F.S.1.07.04 automezzi p.m.	0	0	0
F.S.1.07.06 altri beni mobili	0	0	0
F.S.1.08 Iniziative e interventi straordinari dell'Ateneo	0	0	652.304
F.S.1.08.01 iniziative e interventi straordinari dell'Ateneo	0	0	652.304
<i>f.s.1.08.01.01 iniziative e interventi straordinari dell'Ateneo</i>	0	0	652.304
F.S.1.09 Rimborsi prestiti e mutui	15.139.808	0	0
F.S.1.09.01 rimborso prestiti e mutui	15.139.808	0	0
<i>f.s.1.09.01.01 rimborso capitale</i>	13.532.458	0	0
<i>f.s.1.09.01.02 interessi passivi</i>	1.607.349	0	0
F.S.1.10 Oneri tributari ed altri	2.099.623	711.162	0
F.S.1.10.01 imposte dirette	433.624	0	0
F.S.1.10.02 imposte indirette	1.615.219	666.162	0
<i>f.s.1.10.02.01 IVA su conto terzi</i>	1.234.648	616.162	0
<i>f.s.1.10.02.02 altre imposte indirette</i>	380.571	50.000	0
F.S.1.10.03 assicurazioni	50.780	45.000	0

UNIVERSITA' DEGLI STUDI DI FIRENZE
Situazione amministrativa presunta al 31/12/2013

DENOMINAZIONE	pagamenti presunti periodo 01/11-31/12/13	Situazione presunta al 31/12/13	
		Debiti	Vincolate
F.S.1.11 Poste correttive e compensative di entrate effettive	367.829	2.000.000	150.333
F.S.1.11.01 esoneri e rimborsi agli studenti	367.829	2.000.000	0
F.S.1.11.02 rimborsi diversi	0	0	150.333
<i>f.s.1.11.02.01 quota al bilancio attività conto terzi</i>	0	0	0
<i>f.s.1.11.02.02 fondo comune d'Ateneo</i>	0	0	0
<i>f.s.1.11.02.03 rimborsi diversi</i>	0	0	150.333
<i>f.s.1.11.02.04 quote al personale su attività conto terzi</i>	0	0	0
F.S.1.12 Spese per contributi per la ricerca scientifica	28.038.907	61.505.015	4.011.000
F.S.1.12.01 Spese su contributi per ricerca scientifica dal Ministero	635.000	10.078.605	3.500.000
F.S.1.12.02 Spese su contributi per ricerca da altri ministeri	602.850,00	4.084.793,48	511.000
F.S.1.12.03 Spese su contributi per ricerca dall'Ateneo	1.106.541,00	8.832.645,41	0
F.S.1.12.04 spese su finanziamenti da enti di ricerca	630.228,00	609.096,73	0
<i>f.s.1.12.04.01 spese su contributi C.N.R.</i>	76.485,00	188.401,58	0
<i>f.s.1.12.04.02 spese su contratti C.N.R. investimento p.m.</i>	0,00	0,00	0
<i>f.s.1.12.04.03 spese su contratti C.N.R. funzionamento p.m.</i>	0,00	0,00	0
<i>f.s.1.12.04.04 spese su contratti ASI investimento p.m.</i>	0,00	0,00	0
<i>f.s.1.12.04.05 spese su contratti ASI funzionamento p.m.</i>	0,00	0,00	0
<i>f.s.1.12.04.06 spese su finanziamenti da altri enti di ricerca</i>	553.743,00	420.695,15	0
F.S.1.12.05 Contributi per la ricerca da altri Enti	17.008.288	20.897.000	0
<i>f.s.1.12.05.01 spese su contributi per la ricerca da altri Enti</i>	17.008.288,00	20.897.000,00	0
F.S.1.12.06 spese su ricerche finanziate da U.E.	8.056.000	17.002.874	0
<i>f.s.1.12.06.01 spese su ricerche finanziate da U.E.</i>	8.056.000	17.002.874	0

UNIVERSITA' DEGLI STUDI DI FIRENZE
Situazione amministrativa presunta al 31/12/2013

DENOMINAZIONE	pagamenti presunti periodo 01/11-31/12/13	Situazione presunta al 31/12/13	
		Debiti	Vincolate
F.S.1.13 Spese per attività commerciale	3.849.323	9.038.746	9.198.000
F.S.1.13.01 spese su convenzioni con terzi	3.429.033	8.589.276	8.500.000
F.S.1.13.02 spese su attività per conto terzi	260.127	400.000	650.000
<i>f.s.1.13.02.01 spese su prestazioni da tariffario</i>	<i>0</i>	<i>0</i>	<i>0</i>
<i>f.s.1.13.02.02 spese su altre prestazioni</i>	<i>260.127</i>	<i>400.000</i>	<i>650.000</i>
F.S.1.13.03 spese su altri proventi	160.163	49.470	48.000
<i>f.s.1.13.03.01 spese su altri proventi</i>	<i>160.163</i>	<i>49.470</i>	<i>48.000</i>

UNIVERSITA' DEGLI STUDI DI FIRENZE
Situazione amministrativa presunta al 31/12/2013

DENOMINAZIONE	pagamenti presunti periodo 01/11-31/12/13	Situazione presunta al 31/12/13	
		Debiti	Vincolate
F.S.2 TRASFERIMENTI ALLE UNITA' AMMINISTRATIVE	24.600.152	4.900.000	4.561.946
F.S.2.14 Funzionamento	24.096.348	2.500.000	2.911.946
F.S.2.14.01 assegnazione per funzionamento dall'Ateneo	0	0	0
<i>f.s.2.14.01.01 dotazione ordinaria dipartimenti</i>	0	0	0
<i>f.s.2.14.01.02 dotazione ordinaria biblioteche</i>	0	0	0
<i>f.s.2.14.01.03 dotazione ordinaria presidenze</i>	0	0	0
<i>f.s.2.14.01.04 dotazione ordinaria rettorato</i>	0	0	0
<i>f.s.2.14.01.05 dotazione ordinaria centri</i>	0	0	0
<i>f.s.2.14.01.06 dotazione ordinaria musei</i>	0	0	0
<i>f.s.2.14.01.07 dotazione ordinaria scuole di specializzazione</i>	0	0	0
<i>f.s.2.14.01.08 contributi di iscrizione ai corsi post-laurea ed altri</i>	0	0	0
<i>f.s.2.14.01.09 altre assegnazioni diverse</i>	0	0	0
<i>f.s.2.14.01.10 dotazione ordinaria Polo Biomedico e Tecnologico</i>	0	0	0
<i>f.s.2.14.01.11 dotazione ordinaria Polo Scientifico e Tecnologico</i>	0	0	0
<i>f.s.2.14.01.12 dotazione ordinaria Polo delle Scienze Sociali</i>	0	0	0
<i>f.s.2.14.01.13 dotazione ordinaria Polo Centro Storico</i>	0	0	0
F.S.2.14.02 trasferimenti di contributi da altri soggetti	0	0	0
F.S.2.14.03 trasferimenti tra unità amministrative	24.096.347,84	2.500.000,00	2.911.946
F.S.2.15 Ricerca scientifica	0	0	0
F.S.2.15.01 assegnazione per ricerca dall'Ateneo	0	0	0
<i>f.s.2.15.01.01 ricerche finanziate dall'Ateneo</i>	0	0	0
<i>f.s.2.15.01.02 cofinanziamento ricerche di interesse nazionale</i>	0	0	0
<i>f.s.2.15.01.03 fondo per lo sviluppo della ricerca (da attività c/terzi)</i>	0	0	0
F.S.2.15.02 trasferimenti di contributi per ricerca dal ministero	0	0	0
F.S.2.15.03 trasferimenti di contributi per ricerca da altri ministeri	0	0	0
F.S.2.15.04 trasferimenti di finanziamento per la ricerca da enti di ricerca	0	0	0
<i>f.s.2.15.04.01 trasferimenti di contributi C.N.R.</i>	0	0	0

UNIVERSITA' DEGLI STUDI DI FIRENZE
Situazione amministrativa presunta al 31/12/2013

DENOMINAZIONE	pagamenti presunti periodo 01/11-31/12/13	Situazione presunta al 31/12/13	
		Debiti	Vincolate
<i>f.s.2.15.04.02 trasferimenti di contratti C.N.R. p.m.</i>	0	0	0
<i>f.s.2.15.04.03 trasferimenti di contratti ASI p.m.</i>	0	0	0
<i>f.s.2.15.04.04 trasferimenti di finanziamenti da altri enti di ricerca</i>	0	0	0
F.S.2.15.05 trasferimenti di finanziamento per la ricerca da altri enti	0	0	0
<i>f.s.2.15.05.01 trasferimenti di finanziamento per la ricerca da enti locali</i>	0	0	0
<i>f.s.2.15.05.02 trasferimenti di finanziamento per la ricerca da altri enti pubblici</i>	0	0	0
<i>f.s.2.15.05.03 trasferimenti di finanziamento per la ricerca da soggetti privati</i>	0	0	0
F.S.2.15.06 trasferimenti di finanziamenti da U.E.	0	0	0
F.S.2.16 Assegnazioni finalizzate	503.804	2.400.000	1.650.000
F.S.2.16.01 assegnazioni per congressi, convegni e conferenze	0	0	0
F.S.2.16.02 assegnazioni per gestione dottorati di ricerca	0	0	0
F.S.2.16.03 assegnazioni per grandi attrezzature e progetti	0	0	0
F.S.2.16.04 altre assegnazioni finalizzate	503.804	2.400.000	1.650.000
<i>f.s.2.16.04.01 borse di studio di dottorato di ricerca</i>	0	0	0
<i>f.s.2.16.04.02 contratti di formazione specialistica</i>	0	0	0
<i>f.s.2.16.04.03 assegni di ricerca</i>	503.804	2.400.000	1.650.000
<i>f.s.2.16.04.04 iniziative per il sostegno degli studenti</i>	0	0	0
<i>f.s.2.16.04.05 altre assegnazioni finalizzate</i>	0	0	0
<i>f.s.2.16.04.06 borse di studio Socrates-Erasmus, ecc.</i>	0	0	0
F.S.2.16.05 trasferimenti di contributi finalizzati	0	0	0
<i>f.s.2.16.05.01 programmi comunitari e progetti didattici cofinanziati</i>	0	0	0
<i>f.s.2.16.05.02 altri contributi finalizzati</i>	0	0	0
F.S.2.17 Attività c/ terzi soggetta ad IVA	0	0	0
F.S.2.17.01 trasferimenti da convenzioni con terzi p.m.	0	0	0
F.S.2.17.02 attività per conto terzi	0	0	0
<i>f.s.2.17.02.01 trasferimenti da prestazioni da tariffario p.m.</i>	0	0	0
<i>f.s.2.17.02.02 trasferimenti da altre prestazioni p.m.</i>	0	0	0

UNIVERSITA' DEGLI STUDI DI FIRENZE
Situazione amministrativa presunta al 31/12/2013

DENOMINAZIONE	pagamenti presunti periodo 01/11-31/12/13	Situazione presunta al 31/12/13	
		Debiti	Vincolate
F.S.2.17.03 trasferimenti di altri proventi	0	0	0
<i>f.s.2.17.03.01 trasferimenti di altri proventi p.m.</i>	0	0	0
F.S.3 TRASFERIMENTI AD ALTRI SOGGETTI	543.067	310.873	252.500
F.S.3.18 Trasferimenti	543.067	310.873	252.500
F.S.3.18.01 trasferimenti a soggetti pubblici e privati	543.067	310.873	252.500
<i>f.s.3.18.01.01 al CUS</i>	79.067	260.873	0
<i>f.s.3.18.01.02 al PIN s.c.r.l.</i>	464.000	0	0
<i>f.s.3.18.01.03 al LENS</i>	0	0	0
<i>f.s.3.18.01.04 all'Azienda Agricola Montepaldi</i>	0	0	0
<i>f.s.3.18.01.05 all'ISEF p.m.</i>	0	0	0
<i>f.s.3.18.01.06 ad altri soggetti</i>	0	50.000	252.500
F.S.4 SOMME NON ATTRIBUIBILI	0	0	10.850.000
F.S.4.19 Fondo di riserva	0	0	10.850.000
F.S.4.19.01 fondo di riserva	0	0	10.850.000
<i>f.s.4.19.01.01 fondo di riserva per spese impreviste</i>	0	0	10.850.000
<i>f.s.4.19.01.02 fondo di riserva da maggior accertamento avanzo d'amministrazione</i>	0	0	0
<i>f.s.4.19.01.03 accantonamento di legge su spese di beni consumo e servizi</i>	0	0	0
F.S.4.19.02 fondo docenti e ricercatori assunti da 1.1.2008	0	0	0

UNIVERSITA' DEGLI STUDI DI FIRENZE
Situazione amministrativa presunta al 31/12/2013

DENOMINAZIONE	pagamenti presunti periodo 01/11-31/12/13	Situazione presunta al 31/12/13	
		Debiti	Vincolate
F.S.5 SPESE PER PARTITE DI GIRO E CONTABILITA' SPECIALI	34.199.937	8.625.522	1.279.657
F.S.5.20 spese aventi natura di partite di giro	34.199.937	8.625.522	0
F.S.5.20.01 ritenute erariali	25.000.000	276.454	0
<i>f.s.5.20.01.01 ritenute erariali</i>	25.000.000	276.454	0
F.S.5.20.02 ritenute previdenziali	3.035.879	1.110.257	0
<i>f.s.5.20.02.01 ritenute previdenziali</i>	3.000.000	1.060.257	0
<i>f.s.5.20.02.02 ritenute INAIL</i>	35.879	50.000	0
F.S.5.20.03 IRAP	250.696	85.169	0
<i>f.s.5.20.03.01 Irap</i>	250.696	85.169	0
F.S.5.20.04 anticipazioni	231.936	76.291	0
<i>f.s.5.20.04.01 anticipazioni per piccole spese</i>	72.936	0	0
<i>f.s.5.20.04.02 altre anticipazioni</i>	159.000	76.291	0
F.S.5.20.05 trattenute extra erariali	305.416	8.543	0
F.S.5.20.06 depositi cauzionali	50.525	350.001	0
F.S.5.20.07 tassa azienda regionale per il diritto allo studio	342.079	5.458.894	0
F.S.5.20.08 partite di giro diverse	4.983.406	1.259.913	0
<i>f.s.5.20.08.01 pagamenti eseguiti per conto unità amministrative</i>	1.800.249	687.720	0
<i>f.s.5.20.08.02 mandati riemessi per pagamenti non andati a buon fine</i>	20.750	350.000	0
<i>f.s.5.20.08.03 pagamenti agli eredi di competenze del personale deceduto</i>	63.857	90.905	0
<i>f.s.5.20.08.04 partite di giro diverse</i>	2.398.617	0	0
<i>f.s.5.20.08.05 bollo virtuale su domande di iscrizione ai corsi di laurea e diploma</i>	699.933	131.289	0
F.S.5.21 Contabilità speciali	0	0	1.279.657
F.S.5.21.01 fondazioni	0	0	1.279.657
F.S.5.21.02 diverse	0	0	0
<i>f.s.5.21.02.01 diverse</i>	0	0	0

UNIVERSITA' DEGLI STUDI DI FIRENZE
Situazione amministrativa presunta al 31/12/2013

DENOMINAZIONE	pagamenti presunti periodo 01/11-31/12/13	Situazione presunta al 31/12/13	
		Debiti	Vincolate
RIEPILOGO USCITE			
SPESE EFFETTIVE	142.215.189	116.882.385	99.625.115
TRASFERIMENTI ALLE UNITA' AMMINISTRATIVE	24.600.152	4.900.000	4.561.946
TRASFERIMENTI AD ALTRI SOGGETTI	543.067	310.873	252.500
SOMME NON ATTRIBUIBILI	0	0	10.850.000
Totale	167.358.408	122.093.258	115.289.561
 SPESE PER PARTITE DI GIRO E CONTABILITA' SPECIALI	 34.199.937	 8.625.522	 1.279.657
Totale delle uscite	201.558.345	130.718.780	116.569.219

Università degli studi di Firenze

BILANCIO UNICO DI ATENEO DI PREVISIONE TRIENNALE 2014-2016

Università degli studi di Firenze

Bilancio Unico di Ateneo di previsione 2014

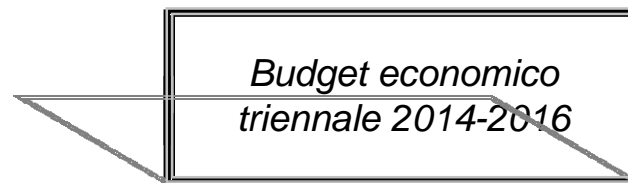

UNIVERSITA' DEGLI STUDI DI FIRENZE
Bilancio unico di previsione anno 2014-2016 Budget economico

	PREVISIONI 2014			PREVISIONI 2015			PREVISIONI 2016		
	Finanziate da soggetti esterni	A carico dell'Ateneo	TOTALE	Finanziate da soggetti esterni	A carico dell'Ateneo	TOTALE	Finanziate da soggetti esterni	A carico dell'Ateneo	TOTALE
PROVENTI	165.856.703	280.784.020	446.640.723	165.856.703	280.017.586	445.874.289	165.856.703	280.671.216	446.527.919
Proventi operativi	165.856.703	280.784.020	446.640.723	165.856.703	280.017.586	445.874.289	165.856.703	280.671.216	446.527.919
Proventi finanziari	0	10.000	10.000	0	10.000	10.000	0	10.000	10.000
Rettifiche di valore di attività finanziarie	0	0	0	0	0	0	0	0	0
Proventi straordinari	0	0	0	0	0	0	0	0	0
Totale proventi	165.856.703	280.794.020	446.650.723	165.856.703	280.027.586	445.884.289	165.856.703	280.681.216	446.537.919
COSTI	93.775.125	276.563.661	370.338.786	93.775.125	275.797.227	369.572.352	93.775.125	276.450.857	370.225.982
Costi operativi	93.775.125	273.063.661	366.838.786	93.775.125	272.297.227	366.072.352	93.775.125	272.950.857	366.725.982
Oneri finanziari	0	3.000.000	3.000.000	0	3.000.000	3.000.000	0	3.000.000	3.000.000
Rettifiche di valore di attività finanziarie	0	0	0	0	0	0	0	0	0
Oneri straordinari	0	0	0	0	0	0	0	0	0
Imposte sul reddito dell'esercizio correnti, differ	0	500.000	500.000	0	500.000	500.000	0	500.000	500.000
Conto progetti	72.081.578	4.230.359	76.311.937	72.081.578	4.230.359	76.311.937	72.081.578	4.230.359	76.311.937
Totale costi	165.856.703	280.794.020	446.650.723	165.856.703	280.027.586	445.884.289	165.856.703	280.681.216	446.537.919

CO.03	PROVENTI	165.856.703	280.784.020	446.640.723	165.856.703	280.017.586	445.874.289	165.856.703	280.671.216	446.527.919
--------------	-----------------	--------------------	--------------------	--------------------	--------------------	--------------------	--------------------	--------------------	--------------------	--------------------

CO.03.01	PROVENTI OPERATIVI	165.856.703	280.784.020	446.640.723	165.856.703	280.017.586	445.874.289	165.856.703	280.671.216	446.527.919
-----------------	---------------------------	--------------------	--------------------	--------------------	--------------------	--------------------	--------------------	--------------------	--------------------	--------------------

CO.03.01.01	PROVENTI PROPRI	21.373.667	49.055.453	70.429.120	21.373.667	49.055.453	70.429.120	21.373.667	49.055.453	70.429.120
--------------------	------------------------	-------------------	-------------------	-------------------	-------------------	-------------------	-------------------	-------------------	-------------------	-------------------

CO.03.01.01.01	PROVENTI PER LA DIDATTICA	4.845.225	49.055.453	53.900.678	4.845.225	49.055.453	53.900.678	4.845.225	49.055.453	53.900.678
-----------------------	----------------------------------	------------------	-------------------	-------------------	------------------	-------------------	-------------------	------------------	-------------------	-------------------

CO.03.01.01.01.01	PROVENTI PER LA DIDATTICA	4.845.225	49.055.453	53.900.678	4.845.225	49.055.453	53.900.678	4.845.225	49.055.453	53.900.678
--------------------------	----------------------------------	------------------	-------------------	-------------------	------------------	-------------------	-------------------	------------------	-------------------	-------------------

CO.03.01.01.01.01.01	Tasse e contributi corsi di laurea ante D.M. 509/99		2.800.000	2.800.000		2.800.000	2.800.000		2.800.000	2.800.000
----------------------	---	--	-----------	-----------	--	-----------	-----------	--	-----------	-----------

CO.03.01.01.01.01.02	Tasse e contributi corsi di laurea e laurea specialistica		41.700.000	41.700.000		41.700.000	41.700.000		41.700.000	41.700.000
----------------------	---	--	------------	------------	--	------------	------------	--	------------	------------

CO.03.01.01.01.01.03	Tasse e contributi scuole di specializzazione		1.800.000	1.800.000		1.800.000	1.800.000		1.800.000	1.800.000
----------------------	---	--	-----------	-----------	--	-----------	-----------	--	-----------	-----------

CO.03.01.01.01.01.04	Tasse e contributi dottorato di ricerca		400.000	400.000		400.000	400.000		400.000	400.000
----------------------	---	--	---------	---------	--	---------	---------	--	---------	---------

CO.03.01.01.01.01.05	Tasse e contributi master	1.839.532	478.028	2.317.560	1.839.532	478.028	2.317.560	1.839.532	478.028	2.317.560
----------------------	---------------------------	-----------	---------	-----------	-----------	---------	-----------	-----------	---------	-----------

CO.03.01.01.01.01.06	Tasse e contributi corsi di perfezionamento	929.700	232.425	1.162.125	929.700	232.425	1.162.125	929.700	232.425	1.162.125
----------------------	---	---------	---------	-----------	---------	---------	-----------	---------	---------	-----------

CO.03.01.01.01.01.07	Altre tasse e contributi	1.248.763	245.000	1.493.763	1.248.763	245.000	1.493.763	1.248.763	245.000	1.493.763
----------------------	--------------------------	-----------	---------	-----------	-----------	---------	-----------	-----------	---------	-----------

CO.03.01.01.01.01.07.01	Contributi corsi centro cultura stranieri	65.000	45.000	110.000	65.000	45.000	110.000	65.000	45.000	110.000
-------------------------	---	--------	--------	---------	--------	--------	---------	--------	--------	---------

CO.03.01.01.01.01.07.02	Contributi corsi e accesso alla mediateca del centro linguistico	159.763	159.763	159.763	159.763	159.763	159.763	159.763	159.763	159.763
-------------------------	--	---------	---------	---------	---------	---------	---------	---------	---------	---------

CO.03.01.01.01.01.07.03	Tasse e contributi Tirocini Formativi Attivi	584.000	584.000	584.000	584.000	584.000	584.000	584.000	584.000	584.000
-------------------------	--	---------	---------	---------	---------	---------	---------	---------	---------	---------

CO.03.01.01.01.01.07.04	Altre tasse e contributi	440.000	200.000	640.000	440.000	200.000	640.000	440.000	200.000	640.000
-------------------------	--------------------------	---------	---------	---------	---------	---------	---------	---------	---------	---------

CO.03.01.01.01.01.08	Tasse e contributi per esami di stato		400.000	400.000		400.000	400.000		400.000	400.000
----------------------	---------------------------------------	--	---------	---------	--	---------	---------	--	---------	---------

CO.03.01.01.01.01.09	Indennità di mora		600.000	600.000		600.000	600.000		600.000	600.000
----------------------	-------------------	--	---------	---------	--	---------	---------	--	---------	---------

CO.03.01.01.01.01.10	Altro da studenti non costituente gettito		400.000	400.000		400.000	400.000		400.000	400.000
----------------------	---	--	---------	---------	--	---------	---------	--	---------	---------

CO.03.01.01.01.01.11	Contributi prove di selezione	827.230		827.230	827.230		827.230	827.230		827.230
----------------------	-------------------------------	---------	--	---------	---------	--	---------	---------	--	---------

CO.03.01.01.02	PROVENTI DA RICERCHE COMMISSIONATE E TRASFERIMENTO TECNOLOGICO	15.548.442	0	15.548.442	15.548.442	0	15.548.442	15.548.442	0	15.548.442
-----------------------	---	-------------------	----------	-------------------	-------------------	----------	-------------------	-------------------	----------	-------------------

CO.03.01.01.02.01	PROVENTI DA RICERCHE COMMISSIONATE E TRASFERIMENTO TECNOLOGICO	15.548.442	0	15.548.442	15.548.442	0	15.548.442	15.548.442	0	15.548.442
--------------------------	---	-------------------	----------	-------------------	-------------------	----------	-------------------	-------------------	----------	-------------------

CO.03.01.01.02.01.01	Proventi per convenzioni in attività commerciale	13.479.458		13.479.458	13.479.458		13.479.458	13.479.458		13.479.458
----------------------	--	------------	--	------------	------------	--	------------	------------	--	------------

CO.03.01.01.02.01.02	Prestazioni a pagamento	907.200		907.200	907.200		907.200	907.200		907.200
----------------------	-------------------------	---------	--	---------	---------	--	---------	---------	--	---------

UNIVERSITA' DEGLI STUDI DI FIRENZE
Bilancio unico di previsione anno 2014-2016 Budget economico

		PREVISIONI 2014			PREVISIONI 2015			PREVISIONI 2016		
		Finanziate da soggetti esterni	A carico dell'Ateneo	TOTALE	Finanziate da soggetti esterni	A carico dell'Ateneo	TOTALE	Finanziate da soggetti esterni	A carico dell'Ateneo	TOTALE
CO.03.01.01.02.01.03	Iscrizioni ai corsi	200.000		200.000	200.000		200.000	200.000		200.000
CO.03.01.01.02.01.04	Altri proventi da attività commerciale	961.784		961.784	961.784		961.784	961.784		961.784
CO.03.01.01.03	PROVENTI DA RICERCHE CON FINANZIAMENTI COMPETITIVI	980.000	0	980.000	980.000	0	980.000	980.000	0	980.000
CO.03.01.01.03.01	PROVENTI DA RICERCHE CON FINANZIAMENTI COMPETITIVI	980.000	0	980.000	980.000	0	980.000	980.000	0	980.000
CO.03.01.01.03.01.01	Proventi da ricerche con finanziamenti competitivi	980.000		980.000	980.000		980.000	980.000		980.000
CO.03.01.02	CONTRIBUTI	76.775.919	213.155.753	289.931.672	76.775.919	215.205.599	291.981.518	76.775.919	216.490.079	293.265.998
CO.03.01.02.01	CONTRIBUTI MIUR E ALTRE AMMINISTRAZIONI CENTRALI	39.062.048	213.155.753	252.217.801	39.062.048	215.205.599	254.267.647	39.062.048	216.490.079	255.552.127
CO.03.01.02.01.01	F.F.O.	110.000	212.155.753	212.265.753	110.000	214.205.599	214.315.599	110.000	215.490.079	215.600.079
CO.03.01.02.01.01.01	F.F.O. libero		212.155.753	212.155.753		214.205.599	214.205.599		215.490.079	215.490.079
CO.03.01.02.01.01.02	F.F.O. finalizzato	110.000	0	110.000	110.000	0	110.000	110.000	0	110.000
CO.03.01.02.01.02	CONTRIBUTI CORRENTI STATALI PER BORSE DI STUDIO	27.518.082	0	27.518.082	27.518.082	0	27.518.082	27.518.082	0	27.518.082
CO.03.01.02.01.02.01	Contratti di formazione specialistica	22.000.000		22.000.000	22.000.000		22.000.000	22.000.000		22.000.000
CO.03.01.02.01.02.02	Altre tipologie di borse post laurea	4.938.082		4.938.082	4.938.082		4.938.082	4.938.082		4.938.082
CO.03.01.02.01.02.03	Altre tipologie di borse - Borse di studio Erasmus	580.000		580.000	580.000		580.000	580.000		580.000
CO.03.01.02.01.03	CONTRIBUTI CORRENTI STATALI PER ASSEGNI DI RICERCA	0	0	0	0	0	0	0	0	0
CO.03.01.02.01.03.01	Contributi correnti statali per assegni di ricerca			0			0			0
CO.03.01.02.01.04	CONTRIBUTI CORRENTI STATALI PER ATTIVITA' SPORTIVA	140.000	0	140.000	140.000	0	140.000	140.000	0	140.000
CO.03.01.02.01.04.01	Contributi correnti statali per attività sportiva	140.000		140.000	140.000		140.000	140.000		140.000
CO.03.01.02.01.05	CONTRIBUTI CORRENTI STATALI PER LA PROGRAMMAZIONE DEL SISTEMA UNIVERSITARIO	0	1.000.000	1.000.000	0	1.000.000	1.000.000	0	1.000.000	1.000.000
CO.03.01.02.01.05.01	Contributi correnti statali per la programmazione del sistema universitario		1.000.000	1.000.000		1.000.000	1.000.000		1.000.000	1.000.000
CO.03.01.02.01.06	ALTRI CONTRIBUTI CORRENTI STATALI	2.076.985	0	2.076.985	2.076.985	0	2.076.985	2.076.985	0	2.076.985
CO.03.01.02.01.06.01	Altri contributi correnti statali	2.076.985		2.076.985	2.076.985		2.076.985	2.076.985		2.076.985
CO.03.01.02.01.07	CONTRIBUTI STATALI PER INVESTIMENTO - CONTRIBUTI MIUR PER ATTIVITA' DI RICERCA	6.057.059	0	6.057.059	6.057.059	0	6.057.059	6.057.059	0	6.057.059
CO.03.01.02.01.07.01	Contributi statali per investimento - contributi miur per attività di ricerca	6.057.059		6.057.059	6.057.059		6.057.059	6.057.059		6.057.059
CO.03.01.02.01.08	CONTRIBUTI STATALI PER INVESTIMENTO - CONTRIBUTI ALTRI MINISTERI PER ATTIVITA' DI RICERCA	3.159.922	0	3.159.922	3.159.922	0	3.159.922	3.159.922	0	3.159.922
CO.03.01.02.01.08.01	Contributi statali per investimento - contributi altri ministeri per attività di ricerca	3.159.922		3.159.922	3.159.922		3.159.922	3.159.922		3.159.922
CO.03.01.02.01.09	CONTRIBUTI STATALI IN CONTO CAPITALE PER L'EDILIZIA UNIVERSITARIA	0	0	0	0	0	0	0	0	0
CO.03.01.02.01.09.01	Contributi statali in conto capitale per l'edilizia universitaria			0			0			0
CO.03.01.02.01.10	ALTRI CONTRIBUTI STATALI IN CONTO CAPITALE	0	0	0	0	0	0	0	0	0
CO.03.01.02.01.10.01	Altri contributi statali in conto capitale			0			0			0
CO.03.01.02.02	CONTRIBUTI REGIONI E PROVINCE AUTONOME	6.275.416	0	6.275.416	6.275.416	0	6.275.416	6.275.416	0	6.275.416
CO.03.01.02.02.01	CONTRIBUTI CORRENTI DA REGIONI E PROVINCE AUTONOME	2.673.116	0	2.673.116	2.673.116	0	2.673.116	2.673.116	0	2.673.116
CO.03.01.02.02.01.01	Contributi correnti da regioni e province autonome	2.673.116		2.673.116	2.673.116		2.673.116	2.673.116		2.673.116
CO.03.01.02.02.02	CONTRIBUTI PER INVESTIMENTI DA REGIONI E PROVINCE AUTONOME	3.602.300	0	3.602.300	3.602.300	0	3.602.300	3.602.300	0	3.602.300
CO.03.01.02.02.02.01	Contributi per investimenti da regioni e province autonome	3.602.300		3.602.300	3.602.300		3.602.300	3.602.300		3.602.300
CO.03.01.02.03	CONTRIBUTI ALTRE AMMINISTRAZIONI LOCALI	4.238.000	0	4.238.000	4.238.000	0	4.238.000	4.238.000	0	4.238.000
CO.03.01.02.03.01	CONTRIBUTI CORRENTI ALTRE AMMINISTRAZIONI LOCALI	1.518.000	0	1.518.000	1.518.000	0	1.518.000	1.518.000	0	1.518.000
CO.03.01.02.03.01.01	Contributi correnti altre amministrazioni locali	1.518.000		1.518.000	1.518.000		1.518.000	1.518.000		1.518.000
CO.03.01.02.03.02	CONTRIBUTI PER INVESTIMENTI ALTRE AMMINISTRAZIONI LOCALI	2.720.000	0	2.720.000	2.720.000	0	2.720.000	2.720.000	0	2.720.000
CO.03.01.02.03.02.01	Contributi per investimenti altre amministrazioni locali	2.720.000		2.720.000	2.720.000		2.720.000	2.720.000		2.720.000
CO.03.01.02.04	CONTRIBUTI UNIONE EUROPEA E ALTRI ORGANISMI INTERNAZIONALI	9.401.095	0	9.401.095	9.401.095	0	9.401.095	9.401.095	0	9.401.095
CO.03.01.02.04.01	CONTRIBUTI CORRENTI UNIONE EUROPEA E ALTRI ORGANISMI INTERNAZIONALI	868.000	0	868.000	868.000	0	868.000	868.000	0	868.000
CO.03.01.02.04.01.01	Contributi correnti unione europea e altri organismi internazionali	868.000		868.000	868.000		868.000	868.000		868.000
CO.03.01.02.04.02	CONTRIBUTI PER INVESTIMENTI UNIONE EUROPEA E ALTRI ORGANISMI INTERNAZIONALI	8.533.095	0	8.533.095	8.533.095	0	8.533.095	8.533.095	0	8.533.095
CO.03.01.02.04.02.01	Contributi per investimenti unione europea e altri organismi internazionali	8.533.095		8.533.095	8.533.095		8.533.095	8.533.095		8.533.095
CO.03.01.02.05	CONTRIBUTI DA UNIVERSITA'	261.000	0	261.000	261.000	0	261.000	261.000	0	261.000
CO.03.01.02.05.01	CONTRIBUTI CORRENTI DA UNIVERSITA'	86.000	0	86.000	86.000	0	86.000	86.000	0	86.000

UNIVERSITA' DEGLI STUDI DI FIRENZE
Bilancio unico di previsione anno 2014-2016 Budget economico

	PREVISIONI 2014			PREVISIONI 2015			PREVISIONI 2016		
	Finanziate da soggetti esterni	A carico dell'Ateneo	TOTALE	Finanziate da soggetti esterni	A carico dell'Ateneo	TOTALE	Finanziate da soggetti esterni	A carico dell'Ateneo	TOTALE
CO.03.01.02.05.01.01 Contributi correnti da università	86.000		86.000	86.000		86.000	86.000		86.000
CO.03.01.02.05.02 CONTRIBUTI PER INVESTIMENTI DA UNIVERSITA'	175.000	0	175.000	175.000	0	175.000	175.000	0	175.000
CO.03.01.02.05.02.01 Contributi per investimenti da università	175.000		175.000	175.000		175.000	175.000		175.000
CO.03.01.02.06 CONTRIBUTI DA ALTRI (PUBBLICI)	5.762.460	0	5.762.460	5.762.460	0	5.762.460	5.762.460	0	5.762.460
CO.03.01.02.06.01 CONTRIBUTI CORRENTI DA ALTRI (PUBBLICI)	3.008.977	0	3.008.977	3.008.977	0	3.008.977	3.008.977	0	3.008.977
CO.03.01.02.06.01.01 Contributi correnti da altri (pubblici)	3.008.977		3.008.977	3.008.977		3.008.977	3.008.977		3.008.977
CO.03.01.02.06.02 CONTRIBUTI PER INVESTIMENTI DA ALTRI (PUBBLICI)	2.753.483	0	2.753.483	2.753.483	0	2.753.483	2.753.483	0	2.753.483
CO.03.01.02.06.02.01 Contributi per investimenti da altri (pubblici)	2.753.483		2.753.483	2.753.483		2.753.483	2.753.483		2.753.483
CO.03.01.02.07 CONTRIBUTI DA ALTRI (PRIVATI)	11.775.900	0	11.775.900	11.775.900	0	11.775.900	11.775.900	0	11.775.900
CO.03.01.02.07.01 CONTRIBUTI CORRENTI DA ALTRI (PRIVATI)	5.418.900	0	5.418.900	5.418.900	0	5.418.900	5.418.900	0	5.418.900
CO.03.01.02.07.01.01 Contributi correnti da altri (privati)	5.418.900		5.418.900	5.418.900		5.418.900	5.418.900		5.418.900
CO.03.01.02.07.02 CONTRIBUTI PER INVESTIMENTI DA ALTRI (PRIVATI)	6.357.000	0	6.357.000	6.357.000	0	6.357.000	6.357.000	0	6.357.000
CO.03.01.02.07.02.01 Contributi per investimenti da altri (privati)	6.357.000		6.357.000	6.357.000		6.357.000	6.357.000		6.357.000
CO.03.01.03 PROVENTI PER ATTIVITA' ASSISTENZIALE	0	0	0	0	0	0	0	0	0
CO.03.01.04 PROVENTI PER GESTIONE DIRETTA INTERVENTI PER IL DIRITTO ALLO STUDIO	0	0	0	0	0	0	0	0	0
CO.03.01.05 ALTRI PROVENTI E RICAVI DIVERSI	67.707.117	18.572.814	86.279.931	67.707.117	15.756.534	83.463.651	67.707.117	15.125.684	82.832.801
CO.03.01.05.01 PROVENTI DA RISORSE PATRIMONIALI	177.000	32.000	209.000	177.000	32.000	209.000	177.000	32.000	209.000
CO.03.01.05.01.01 PROVENTI DA RISORSE PATRIMONIALI	177.000	32.000	209.000	177.000	32.000	209.000	177.000	32.000	209.000
CO.03.01.05.01.01.01 Fitti attivi da fabbricati e terreni	177.000	32.000	209.000	177.000	32.000	209.000	177.000	32.000	209.000
CO.03.01.05.01.01.02 Altre entrate patrimoniali			0			0			0
CO.03.01.05.02 PROVENTI DA TRASFERIMENTI	27.608.417	3.036.395	30.644.812	27.608.417	3.036.395	30.644.812	27.608.417	3.036.395	30.644.812
CO.03.01.05.02.01 PROVENTI DA TRASFERIMENTI	27.608.417	3.036.395	30.644.812	27.608.417	3.036.395	30.644.812	27.608.417	3.036.395	30.644.812
CO.03.01.05.02.01.01 Proventi per quote al bilancio attività c/terzi		1.995.530	1.995.530		1.995.530	1.995.530		1.995.530	1.995.530
CO.03.01.05.02.01.02 Proventi per quote fondo comune per attività c/terzi		332.365	332.365		332.365	332.365		332.365	332.365
CO.03.01.05.02.01.03 Proventi per quote corrispettivo al personale c/terzi	1.890.560		1.890.560	1.890.560		1.890.560	1.890.560		1.890.560
CO.03.01.05.02.01.04 Proventi per supplenze e contratti personale docente	345.000		345.000	345.000		345.000	345.000		345.000
CO.03.01.05.02.01.05 Proventi per personale T/A a tempo determinato	1.000.000		1.000.000	1.000.000		1.000.000	1.000.000		1.000.000
CO.03.01.05.02.01.06 Proventi per ricercatori a tempo determinato	4.500.000		4.500.000	4.500.000		4.500.000	4.500.000		4.500.000
CO.03.01.05.02.01.07 Proventi per borse di dottorato di ricerca su finanz. di ricerca/CT/altro	1.000.000		1.000.000	1.000.000		1.000.000	1.000.000		1.000.000
CO.03.01.05.02.01.08 Proventi per assegnisti finanziati dall'esterno	4.000.000		4.000.000	4.000.000		4.000.000	4.000.000		4.000.000
CO.03.01.05.02.01.09 Proventi per assegnisti finanziati su fondi di ricerca/CT/altro	12.000.000		12.000.000	12.000.000		12.000.000	12.000.000		12.000.000
CO.03.01.05.02.01.10 Proventi per stipendi e compensi accessori	100.000	700.000	800.000	100.000	700.000	800.000	100.000	700.000	800.000
CO.03.01.05.02.01.11 Proventi per prestazioni rese ad altre unità amministrative	1.097.500	8.500	1.106.000	1.097.500	8.500	1.106.000	1.097.500	8.500	1.106.000
CO.03.01.05.02.01.12 Proventi diversi	1.675.357		1.675.357	1.675.357		1.675.357	1.675.357		1.675.357
CO.03.01.05.03 ALTRI PROVENTI	39.921.700	15.504.419	55.426.119	39.921.700	12.688.139	52.609.839	39.921.700	12.057.289	51.978.989
CO.03.01.05.03.01 ALTRI PROVENTI	113.200	13.004.419	13.117.619	113.200	10.188.139	10.301.339	113.200	9.557.289	9.670.489
CO.03.01.05.03.01.01 Proventi per rimborsi quote assicurative		25.000	25.000		25.000	25.000		25.000	25.000
CO.03.01.05.03.01.02 Recuperi e rimborsi		2.132.700	2.132.700		2.132.700	2.132.700		2.132.700	2.132.700
CO.03.01.05.03.01.03 Altri proventi	113.200	10.846.719	10.959.919	113.200	8.030.439	8.143.639	113.200	7.399.589	7.512.789
CO.03.01.05.03.02 PROVENTI DERIVANTI DA ATTIVITA' CONVENZIONATE	39.808.500	2.500.000	42.308.500	39.808.500	2.500.000	42.308.500	39.808.500	2.500.000	42.308.500
CO.03.01.05.03.02.01 Contratti/Convenzioni/Accordi programma: con il MIUR			0			0			0
CO.03.01.05.03.02.02 Contratti/Convenzioni/Accordi programma: con altri ministeri	1.237.000		1.237.000	1.237.000		1.237.000	1.237.000		1.237.000
CO.03.01.05.03.02.03 Contratti/Convenzioni/Accordi programma: con unione europea	1.931.500		1.931.500	1.931.500		1.931.500	1.931.500		1.931.500
CO.03.01.05.03.02.04 Contratti/Convenzioni/Accordi programma: con organismi pubblici esteri o internazionali	210.000		210.000	210.000		210.000	210.000		210.000
CO.03.01.05.03.02.05 Contratti/Convenzioni/Accordi programma: con regioni e province autonome			0			0			0

UNIVERSITA' DEGLI STUDI DI FIRENZE
Bilancio unico di previsione anno 2014-2016 Budget economico

		PREVISIONI 2014			PREVISIONI 2015			PREVISIONI 2016		
		Finanziate da soggetti esterni	A carico dell'Ateneo	TOTALE	Finanziate da soggetti esterni	A carico dell'Ateneo	TOTALE	Finanziate da soggetti esterni	A carico dell'Ateneo	TOTALE
CO.03.01.05.03.02.06	Contratti/Convenzioni/Accordi programma: con province			0			0			0
CO.03.01.05.03.02.07	Contratti/Convenzioni/Accordi programma: con comuni	15.000		15.000	15.000		15.000	15.000		15.000
CO.03.01.05.03.02.08	Contratti/Convenzioni/Accordi programma: con enti di ricerca			0			0			0
CO.03.01.05.03.02.09	Contratti/Convenzioni/Accordi programma: con altre amministrazioni pubbliche	21.400.000	2.500.000	23.900.000	21.400.000	2.500.000	23.900.000	21.400.000	2.500.000	23.900.000
CO.03.01.05.03.02.10	Contratti/Convenzioni/Accordi programma: con altri soggetti	15.015.000		15.015.000	15.015.000		15.015.000	15.015.000		15.015.000
CO.03.01.06	VARIAZIONE RIMANENZE	0	0	0	0	0	0	0	0	0
CO.03.01.07	INCREMENTO DELLE IMMOBILIZZAZIONI PER LAVORI INTERNI	0	0	0	0	0	0	0	0	0
CO.05	PROVENTI ED ONERI FINANZIARI	0	10.000	10.000	0	10.000	10.000	0	10.000	10.000
CO.05.01	PROVENTI ED ONERI FINANZIARI	0	10.000	10.000	0	10.000	10.000	0	10.000	10.000
CO.05.01.01	PROVENTI ED ONERI FINANZIARI	0	10.000	10.000	0	10.000	10.000	0	10.000	10.000
CO.05.01.01.01	PROVENTI FINANZIARI	0	10.000	10.000	0	10.000	10.000	0	10.000	10.000
CO.05.01.01.01.01	INTERESSI ATTIVI	0	10.000	10.000	0	10.000	10.000	0	10.000	10.000
CO.05.01.01.01.01.01	Interessi attivi su c/c bancario e postale		10.000	10.000		10.000	10.000		10.000	10.000
CO.05.01.01.01.02	DIVIDENDI DA PARTECIPAZIONI	0	0	0	0	0	0	0	0	0
CO.05.01.01.03	UTILI E PERDITE SU CAMBI	0	0	0	0	0	0	0	0	0
CO.06	RETTIFICHE DI VALORE DI ATTIVITA' FINANZIARIE	0	0	0	0	0	0	0	0	0
CO.07	PROVENTI ED ONERI STRAORDINARI	0	0	0	0	0	0	0	0	0
CO.04	COSTI	93.775.125	273.063.661	366.838.786	93.775.125	272.297.227	366.072.352	93.775.125	272.950.857	366.725.982
CO.04.01	COSTI OPERATIVI	93.775.125	273.063.661	366.838.786	93.775.125	272.297.227	366.072.352	93.775.125	272.950.857	366.725.982
CO.04.01.01	COSTI DEL PERSONALE	55.038.590	211.024.671	266.063.261	55.038.590	214.148.471	269.187.061	55.038.590	214.360.471	269.399.061
CO.04.01.01.01	COSTI DEL PERSONALE DEDICATO ALLA RICERCA E ALLA DIDATTICA	52.938.590	149.783.200	202.721.790	52.938.590	152.396.000	205.334.590	52.938.590	151.909.000	204.847.590
CO.04.01.01.01.01	DOCENTI E RICERCATORI	33.795.000	145.682.200	179.477.200	33.795.000	148.245.000	182.040.000	33.795.000	147.808.000	181.603.000
CO.04.01.01.01.01.01	Stipendi ed altri assegni fissi al personale docente a tempo indeterminato		108.667.100	108.667.100		110.536.000	110.536.000		109.578.000	109.578.000
CO.04.01.01.01.01.02	Stipendi ed altri assegni fissi al personale ricercatore a tempo indeterminato	45.000	32.715.000	32.760.000	45.000	32.434.000	32.479.000	45.000	32.955.000	33.000.000
CO.04.01.01.01.01.03	Stipendi ed altri assegni fissi al personale ricercatore a tempo determinato	4.400.000	3.380.100	7.780.100	4.400.000	4.355.000	8.755.000	4.400.000	4.355.000	8.755.000
CO.04.01.01.01.01.04	Competenze accessorie al personale docente e ricercatore		200.000	200.000		200.000	200.000		200.000	200.000
CO.04.01.01.01.01.05	Supplenze e affidamenti al personale docente e ricercatore	350.000	720.000	1.070.000	350.000	720.000	1.070.000	350.000	720.000	1.070.000
CO.04.01.01.01.01.06	Indennita' a docenti e ricercatori equiparati al SSN	19.000.000		19.000.000	19.000.000		19.000.000	19.000.000		19.000.000
CO.04.01.01.01.01.07	Attivita' intramoenia personale docente e ricercatori equiparati al SSN	10.000.000		10.000.000	10.000.000		10.000.000	10.000.000		10.000.000
CO.04.01.01.01.02	COLLABORAZIONI SCIENTIFICHE (collaboratori, assegnisti...)	17.100.000	281.000	17.381.000	17.100.000	281.000	17.381.000	17.100.000	281.000	17.381.000
CO.04.01.01.01.02.01	Collaborazioni coordinate e continuative			0			0			0
CO.04.01.01.01.02.02	Assegni di ricerca	17.000.000	281.000	17.281.000	17.000.000	281.000	17.281.000	17.000.000	281.000	17.281.000
CO.04.01.01.01.02.03	Borse di ricerca	100.000		100.000	100.000		100.000	100.000		100.000
CO.04.01.01.01.03	DOCENTI A CONTRATTO	53.030	150.000	203.030	53.030	150.000	203.030	53.030	150.000	203.030
CO.04.01.01.01.03.01	Docenti a contratto su finanziamenti esterni	53.030		53.030	53.030		53.030	53.030		53.030
CO.04.01.01.01.03.02	Docenti a contratto su finanziamenti interni		150.000	150.000		150.000	150.000		150.000	150.000
CO.04.01.01.01.04	COLLABORATORI ED ESPERTI LINGUISTICI	100.000	3.670.000	3.770.000	100.000	3.720.000	3.820.000	100.000	3.670.000	3.770.000

UNIVERSITA' DEGLI STUDI DI FIRENZE
Bilancio unico di previsione anno 2014-2016 Budget economico

	PREVISIONI 2014			PREVISIONI 2015			PREVISIONI 2016		
	Finanziate da soggetti esterni	A carico dell'Ateneo	TOTALE	Finanziate da soggetti esterni	A carico dell'Ateneo	TOTALE	Finanziate da soggetti esterni	A carico dell'Ateneo	TOTALE
CO.04.01.01.01.04.01 Stipendi ed altri assegni fissi al personale collaboratore ed esperto linguistico		3.620.000	3.620.000		3.670.000	3.670.000		3.620.000	3.620.000
CO.04.01.01.01.04.02 Stipendi ad altri assegni fissi al personale collaboratore ed esperto linguistico a tempo determinato	100.000		100.000	100.000		100.000	100.000		100.000
CO.04.01.01.01.04.03 Competenze accessorie al personale collaboratore ed esperto linguistico	0	50.000	50.000	0	50.000	50.000	0	50.000	50.000
CO.04.01.01.01.04.03.01 <i>Supplenze e affidamenti al personale collaboratore ed esperto linguistico</i>		50.000	50.000		50.000	50.000		50.000	50.000
CO.04.01.01.01.05 ALTRO PERSONALE DEDICATO ALLA DIDATTICA E ALLA RICERCA	0	0	0	0	0	0	0	0	0
CO.04.01.01.01.05.01 Altro personale dedicato alla didattica e alla ricerca		0	0		0	0		0	0
CO.04.01.01.01.06 CORRISPETTIVI AL PERSONALE PER ATTIVITA' IN CONTO TERZI	1.890.560	0	1.890.560	1.890.560	0	1.890.560	1.890.560	0	1.890.560
CO.04.01.01.01.06.01 Corrispettivi al personale per attivita' conto terzi	1.890.560	0	1.890.560	1.890.560	0	1.890.560	1.890.560	0	1.890.560
CO.04.01.01.01.06.01.01 <i>Corrispettivi al personale per attivita' conto terzi personale docente e ricercatore a tempo indeterminato</i>	1.490.560		1.490.560	1.490.560		1.490.560	1.490.560		1.490.560
CO.04.01.01.01.06.01.03 <i>Corrispettivi al personale per attivita' conto terzi personale ricercatore a tempo determinato</i>	200.000		200.000	200.000		200.000	200.000		200.000
CO.04.01.01.01.06.01.05 <i>Corrispettivi al personale per attivita' conto terzi personale tecnico amministrativo a tempo indeterminato</i>	150.000		150.000	150.000		150.000	150.000		150.000
CO.04.01.01.01.06.01.07 <i>Corrispettivi al personale per attivita' conto terzi personale tecnico amministrativo a tempo determinato</i>	50.000		50.000	50.000		50.000	50.000		50.000
CO.04.01.01.01.07 MISSIONI E RIMBORSI SPESE	0	0	0	0	0	0	0	0	0
CO.04.01.01.01.07.01 Missioni e rimborsi spese per la didattica e per la ricerca		0	0		0	0		0	0
CO.04.01.01.02 COSTI DEL PERSONALE DIRIGENTE E TECNICO AMMINISTRATIVO	2.100.000	61.241.471	63.341.471	2.100.000	61.752.471	63.852.471	2.100.000	62.451.471	64.551.471
CO.04.01.01.02.01 PERSONALE TECNICO AMMINISTRATIVO	2.000.000	53.320.886	55.320.886	2.000.000	53.831.886	55.831.886	2.000.000	54.530.886	56.530.886
CO.04.01.01.02.01.01 Stipendi ad altri assegni fissi al personale tecnico amministrativo a tempo indeterminato		52.040.000	52.040.000		52.560.000	52.560.000		53.250.000	53.250.000
CO.04.01.01.02.01.02 Stipendi ad altri assegni fissi al personale dirigente a tempo indeterminato		504.000	504.000		495.000	495.000		504.000	504.000
CO.04.01.01.02.01.03 Stipendi ad altri assegni fissi al personale tecnico amministrativo a tempo determinato	1.000.000	444.886	1.444.886	1.000.000	444.886	1.444.886	1.000.000	444.886	1.444.886
CO.04.01.01.02.01.04 Stipendi ad altri assegni fissi al Direttore Generale		271.000	271.000		271.000	271.000		271.000	271.000
CO.04.01.01.02.01.05 Stipendi ad altri assegni fissi al personale dirigente a tempo determinato		61.000	61.000		61.000	61.000		61.000	61.000
CO.04.01.01.02.01.06 Indennità al personale tecnico amministrativo equiparato al SSN	1.000.000		1.000.000	1.000.000		1.000.000	1.000.000		1.000.000
CO.04.01.01.02.01.07 Attività intramoenia personale tecnico amministrativo e dirigente equiparato al SSN		0	0		0	0		0	0
CO.04.01.01.02.02 FONDO PER IL TRATTAMENTO ACCESSORIO AI DIRIGENTI	0	753.453	753.453	0	753.453	753.453	0	753.453	753.453
CO.04.01.01.02.02.01 Competenze accessorie ai dirigenti		753.453	753.453		753.453	753.453		753.453	753.453
CO.04.01.01.02.03 FONDO PER IL TRATTAMENTO ACCESSORIO AL PERSONALE EP	0	1.001.689	1.001.689	0	1.001.689	1.001.689	0	1.001.689	1.001.689
CO.04.01.01.02.03.01 Competenze accessorie al personale inquadrato nella categoria EP		1.001.689	1.001.689		1.001.689	1.001.689		1.001.689	1.001.689
CO.04.01.01.02.04 FONDO PER IL TRATTAMENTO ACCESSORIO PER IL PERSONALE T.A.	0	4.303.857	4.303.857	0	4.303.857	4.303.857	0	4.303.857	4.303.857
CO.04.01.01.02.04.01 Indennità di responsabilità al personale tecnico amministrativo a tempo indeterminato		161.299	161.299		161.299	161.299		161.299	161.299
CO.04.01.01.02.04.02 Altre competenze accessorie al personale tecnico amministrativo a tempo indeterminato e determinato		4.142.558	4.142.558		4.142.558	4.142.558		4.142.558	4.142.558
CO.04.01.01.02.05 ALTRI ONERI PER IL PERSONALE TECNICO AMMINISTRATIVO E DIRIGENTE	100.000	1.861.586	1.961.586	100.000	1.861.586	1.961.586	100.000	1.861.586	1.961.586
CO.04.01.01.02.05.01 Altri oneri per il personale tecnico amministrativo	100.000	1.831.586	1.931.586	100.000	1.831.586	1.931.586	100.000	1.831.586	1.931.586
CO.04.01.01.02.05.01.05 <i>Straordinario al personale tecnico amministrativo a tempo indeterminato</i>		282.000	282.000		282.000	282.000		282.000	282.000
CO.04.01.01.02.05.01.13 <i>Altri oneri per il personale tecnico amministrativo</i>		915.000	915.000		915.000	915.000		915.000	915.000
CO.04.01.01.02.05.01.17 <i>Spese di formazione del personale tecnico amministrativo soggette a limite</i>		149.586	149.586		149.586	149.586		149.586	149.586
CO.04.01.01.02.05.01.18 <i>Spese di formazione del personale tecnico amministrativo non soggette a limite</i>		55.000	55.000		55.000	55.000		55.000	55.000
CO.04.01.01.02.05.01.19 <i>Sussidi al personale tecnico amministrativo</i>	100.000	300.000	400.000	100.000	300.000	400.000	100.000	300.000	400.000
CO.04.01.01.02.05.01.21 <i>Gestione Inail conto Stato</i>		130.000	130.000		130.000	130.000		130.000	130.000
CO.04.01.01.02.05.02 Altri oneri per il personale dirigente		30.000	30.000		30.000	30.000		30.000	30.000
CO.04.01.02 COSTI DELLA GESTIONE CORRENTE	32.807.845	50.284.793	83.092.638	32.807.845	50.284.793	83.092.638	32.807.845	50.284.793	83.092.638
CO.04.01.02.01 COSTI DELLA GESTIONE CORRENTE	32.807.845	50.284.793	83.092.638	32.807.845	50.284.793	83.092.638	32.807.845	50.284.793	83.092.638
CO.04.01.02.01.01 COSTI PER SOSTEGNO AGLI STUDENTI	31.268.082	1.112.456	32.380.538	31.268.082	1.112.456	32.380.538	31.268.082	1.112.456	32.380.538
CO.04.01.02.01.01.01 Borse di studio per Dottorato di ricerca	7.058.082	26.356	7.084.438	7.058.082	26.356	7.084.438	7.058.082	26.356	7.084.438
CO.04.01.02.01.01.02 Contratti di formazione specialistica	22.000.000		22.000.000	22.000.000		22.000.000	22.000.000		22.000.000
CO.04.01.02.01.01.03 Borse di studio Erasmus	1.150.000		1.150.000	1.150.000		1.150.000	1.150.000		1.150.000
CO.04.01.02.01.01.04 Borse di studio Erasmus - contributo integrativo	780.000		780.000	780.000		780.000	780.000		780.000
CO.04.01.02.01.01.05 Attività a tempo parziale studenti		350.000	350.000		350.000	350.000		350.000	350.000

UNIVERSITA' DEGLI STUDI DI FIRENZE
Bilancio unico di previsione anno 2014-2016 Budget economico

	PREVISIONI 2014			PREVISIONI 2015			PREVISIONI 2016		
	Finanziate da soggetti esterni	A carico dell'Ateneo	TOTALE	Finanziate da soggetti esterni	A carico dell'Ateneo	TOTALE	Finanziate da soggetti esterni	A carico dell'Ateneo	TOTALE
CO.04.01.02.01.01.06 Iniziative e attività gestite dagli studenti		140.000	140.000		140.000	140.000		140.000	140.000
CO.04.01.02.01.01.07 Tutor per il sostegno studenti	240.000		240.000	240.000		240.000	240.000		240.000
CO.04.01.02.01.01.08 Altre borse di studio	40.000	14.400	54.400	40.000	14.400	54.400	40.000	14.400	54.400
CO.04.01.02.01.01.09 Spese mobilità Dottorandi e Studenti		581.700	581.700		581.700	581.700		581.700	581.700
CO.04.01.02.01.02 COSTI PER IL DIRITTO ALLO STUDIO	0	0	0	0	0	0	0	0	0
CO.04.01.02.01.02.01 Costi per il diritto allo studio			0			0			0
CO.04.01.02.01.03 COSTI PER LA RICERCA E L'ATTIVITA' EDITORIALE	40.000	128.460	168.460	40.000	128.460	168.460	40.000	128.460	168.460
CO.04.01.02.01.03.01 Pubblicazioni scientifiche editate dall'Ateneo	40.000	108.460	148.460	40.000	108.460	148.460	40.000	108.460	148.460
CO.04.01.02.01.03.02 Pubblicazione riviste editate dall'Ateneo		20.000	20.000		20.000	20.000		20.000	20.000
CO.04.01.02.01.03.03 Costi generali per brevetti			0			0			0
CO.04.01.02.01.04 TRASFERIMENTI A PARTNER DI PROGETTI COORDINATI	251.000	0	251.000	251.000	0	251.000	251.000	0	251.000
CO.04.01.02.01.04.01 Trasferimenti a partner di progetti coordinati	251.000	0	251.000	251.000	0	251.000	251.000	0	251.000
CO.04.01.02.01.05 ACQUISTO MATERIALE CONSUMO LABORATORI	0	161.118	161.118	0	161.118	161.118	0	161.118	161.118
CO.04.01.02.01.05.01 Materiale di consumo per laboratorio		161.118	161.118		161.118	161.118		161.118	161.118
CO.04.01.02.01.06 VARIAZIONE RIMANENZE DI MATERIALE DI CONSUMO PER LABORATORI	0	0	0	0	0	0	0	0	0
CO.04.01.02.01.06.01 Variazione rimanenze materiale da laboratorio			0			0			0
CO.04.01.02.01.07 ACQUISTO LIBRI, PERIODICI E MATERIALE BIBLIOGRAFICO	21.500	1.356.696	1.378.196	21.500	1.356.696	1.378.196	21.500	1.356.696	1.378.196
CO.04.01.02.01.07.01 Acquisto Materiale librario monografico	12.000	445.200	457.200	12.000	445.200	457.200	12.000	445.200	457.200
CO.04.01.02.01.07.02 Acquisto Giornali, riviste ed altro materiale di aggiornamento	2.000	44.246	46.246	2.000	44.246	46.246	2.000	44.246	46.246
CO.04.01.02.01.07.03 Abbonamenti a riviste	7.000	859.750	866.750	7.000	859.750	866.750	7.000	859.750	866.750
CO.04.01.02.01.07.04 Acquisto libri e riviste su supporto informatico	500	7.500	8.000	500	7.500	8.000	500	7.500	8.000
CO.04.01.02.01.08 ACQUISTO DI SERVIZI E COLLABORAZIONI TECNICO GESTIONALI	133.019	38.606.426	38.739.445	133.019	38.606.426	38.739.445	133.019	38.606.426	38.739.445
CO.04.01.02.01.08.01 Collaborazioni tecnico gestionali uffici tecnici			0			0			0
CO.04.01.02.01.08.02 Altre collaborazioni tecnico gestionali		400.000	400.000		400.000	400.000		400.000	400.000
CO.04.01.02.01.08.03 Acquisto di servizi per l'organizzazione di manifestazioni e convegni	25.000	119.893	144.893	25.000	119.893	144.893	25.000	119.893	144.893
CO.04.01.02.01.08.04 Spese per pubblicazioni informative	1.350	153.500	154.850	1.350	153.500	154.850	1.350	153.500	154.850
CO.04.01.02.01.08.05 Programmi (acquisti licenze)	11.500	1.735.097	1.746.597	11.500	1.735.097	1.746.597	11.500	1.735.097	1.746.597
CO.04.01.02.01.08.06 Assistenza Medico-sanitaria e radioprotezione	0	168.000	168.000	0	168.000	168.000	0	168.000	168.000
CO.04.01.02.01.08.06.01 Assistenza medico-sanitaria e visite fiscali		38.000	38.000		38.000	38.000		38.000	38.000
CO.04.01.02.01.08.06.02 Radioprotezione		130.000	130.000		130.000	130.000		130.000	130.000
CO.04.01.02.01.08.07 Vigilanza	9.041	5.468.410	5.477.451	9.041	5.468.410	5.477.451	9.041	5.468.410	5.477.451
CO.04.01.02.01.08.08 Facchinaggi e traslochi	3.000	129.037	132.037	3.000	129.037	132.037	3.000	129.037	132.037
CO.04.01.02.01.08.09 Smaltimento rifiuti tossici		610.000	610.000		610.000	610.000		610.000	610.000
CO.04.01.02.01.08.10 Rilegature		114.508	114.508		114.508	114.508		114.508	114.508
CO.04.01.02.01.08.11 Assistenza informatica	26.128	307.500	333.628	26.128	307.500	333.628	26.128	307.500	333.628
CO.04.01.02.01.08.12 Pubblicità		3.534	3.534		3.534	3.534		3.534	3.534
CO.04.01.02.01.08.13 Spese di rappresentanza		2.821	2.821		2.821	2.821		2.821	2.821
CO.04.01.02.01.08.14 Altre spese per servizi	13.000	495.123	508.123	13.000	495.123	508.123	13.000	495.123	508.123
CO.04.01.02.01.08.15 Utenze e canoni	3.000	13.576.492	13.579.492	3.000	13.576.492	13.579.492	3.000	13.576.492	13.579.492
CO.04.01.02.01.08.15.01 Utenze e canoni: Energia elettrica		7.800.000	7.800.000		7.800.000	7.800.000		7.800.000	7.800.000
CO.04.01.02.01.08.15.02 Utenze e canoni: Acqua		800.000	800.000		800.000	800.000		800.000	800.000
CO.04.01.02.01.08.15.03 Utenze e canoni: Gas		704.500	704.500		704.500	704.500		704.500	704.500
CO.04.01.02.01.08.15.04 Utenze e canoni: Telefonia fissa		700.000	700.000		700.000	700.000		700.000	700.000
CO.04.01.02.01.08.15.05 Utenze e canoni: Accesso a banche dati on-line		3.148.510	3.148.510		3.148.510	3.148.510		3.148.510	3.148.510
CO.04.01.02.01.08.15.06 Utenze e canoni: Canoni telematici e Reti di trasmissione		89.700	89.700		89.700	89.700		89.700	89.700
CO.04.01.02.01.08.15.07 Telefonia mobile	3.000	152.582	155.582	3.000	152.582	155.582	3.000	152.582	155.582
CO.04.01.02.01.08.15.08 Altre utenze e canoni		181.200	181.200		181.200	181.200		181.200	181.200
CO.04.01.02.01.08.16 Pulizie	12.000	5.884.770	5.896.770	12.000	5.884.770	5.896.770	12.000	5.884.770	5.896.770
CO.04.01.02.01.08.17 Riscaldamento		5.000.000	5.000.000		5.000.000	5.000.000	0	5.000.000	5.000.000

UNIVERSITA' DEGLI STUDI DI FIRENZE
Bilancio unico di previsione anno 2014-2016 Budget economico

	PREVISIONI 2014			PREVISIONI 2015			PREVISIONI 2016		
	Finanziate da soggetti esterni	A carico dell'Ateneo	TOTALE	Finanziate da soggetti esterni	A carico dell'Ateneo	TOTALE	Finanziate da soggetti esterni	A carico dell'Ateneo	TOTALE
CO.04.01.02.01.08.18 Manutenzione	29.000	4.437.741	4.466.741	29.000	4.437.741	4.466.741	29.000	4.437.741	4.466.741
CO.04.01.02.01.08.18.01 Manutenzione Autoveicoli, motoveicoli ed altri mezzi di trasporto		4.195	4.195		4.195	4.195		4.195	4.195
CO.04.01.02.01.08.18.02 Manutenzione Beni di valore, antiquariato e materiale museologico		27.000	27.000		27.000	27.000		27.000	27.000
CO.04.01.02.01.08.18.03 Manutenzione hardware e software	25.000	216.200	241.200	25.000	216.200	241.200	25.000	216.200	241.200
CO.04.01.02.01.08.18.04 Manutenzione ordinaria beni immobili		3.650.000	3.650.000		3.650.000	3.650.000		3.650.000	3.650.000
CO.04.01.02.01.08.18.05 Manutenzione Macchinari, apparecchi e attrezzature varie	4.000	509.846	513.846	4.000	509.846	513.846	4.000	509.846	513.846
CO.04.01.02.01.08.18.06 Manutenzione Arredamenti, mobili e macchine d'ufficio		30.500	30.500		30.500	30.500		30.500	30.500
CO.04.01.02.01.09 ACQUISTO ALTRI MATERIALI	20.244	1.078.089	1.098.333	20.244	1.078.089	1.098.333	20.244	1.078.089	1.098.333
CO.04.01.02.01.09.01 Carburanti e lubrificanti		9.137	9.137		9.137	9.137		9.137	9.137
CO.04.01.02.01.09.02 Acquisto altri materiali	20.244	1.068.952	1.089.196	20.244	1.068.952	1.089.196	20.244	1.068.952	1.089.196
CO.04.01.02.01.09.02.01 Attrezzi minuti e materiale edilizio		6.500	6.500		6.500	6.500		6.500	6.500
CO.04.01.02.01.09.02.02 Prodotti per la pulizia		34.100	34.100		34.100	34.100		34.100	34.100
CO.04.01.02.01.09.02.03 Vestiario		39.800	39.800		39.800	39.800		39.800	39.800
CO.04.01.02.01.09.02.04 Materiale vario		183.378	183.378		183.378	183.378		183.378	183.378
CO.04.01.02.01.09.02.05 Libretti e diplomi		30.000	30.000		30.000	30.000		30.000	30.000
CO.04.01.02.01.09.02.06 Cancelleria e stampati	17.244	668.952	686.196	17.244	668.952	686.196	17.244	668.952	686.196
CO.04.01.02.01.09.02.07 Materiale informatico	3.000	106.222	109.222	3.000	106.222	109.222	3.000	106.222	109.222
CO.04.01.02.01.09.02.08 Animali e materiale per custodia e mantenimento			0			0			0
CO.04.01.02.01.10 VARIAZIONE DELLE RIMANENZE DI MATERIALI	0	0	0	0	0	0	0	0	0
CO.04.01.02.01.10.01 Variazione rimanenze materiali			0			0			0
CO.04.01.02.01.11 COSTI PER GODIMENTO BENI DI TERZI	26.500	1.583.608	1.610.108	26.500	1.583.608	1.610.108	26.500	1.583.608	1.610.108
CO.04.01.02.01.11.01 Noleggio attrezzature	26.500	318.468	344.968	26.500	318.468	344.968	26.500	318.468	344.968
CO.04.01.02.01.11.01.01 Noleggio Strumenti ed attrezzature	24.500	274.649	299.149	24.500	274.649	299.149	24.500	274.649	299.149
CO.04.01.02.01.11.01.02 Noleggio Hardware	1.000	4.000	5.000	1.000	4.000	5.000	1.000	4.000	5.000
CO.04.01.02.01.11.01.03 Noleggio Licenze d'uso	1.000	39.819	40.819	1.000	39.819	40.819	1.000	39.819	40.819
CO.04.01.02.01.11.02 Noleggio Mezzi di trasporto		43.140	43.140		43.140	43.140		43.140	43.140
CO.04.01.02.01.11.03 Locazioni	0	1.222.000	1.222.000	0	1.222.000	1.222.000	0	1.222.000	1.222.000
CO.04.01.02.01.11.03.01 Locazioni Immobili		1.164.000	1.164.000		1.164.000	1.164.000		1.164.000	1.164.000
CO.04.01.02.01.11.03.02 Spese condominiali		58.000	58.000		58.000	58.000		58.000	58.000
CO.04.01.02.01.12 ALTRI COSTI	1.047.500	6.257.940	7.305.440	1.047.500	6.257.940	7.305.440	1.047.500	6.257.940	7.305.440
CO.04.01.02.01.12.01 Spese legali	0	294.000	294.000	0	294.000	294.000	0	294.000	294.000
CO.04.01.02.01.12.01.01 Oneri da contenzioso e sentenze sfavorevoli (esclusa obbligazione principale)		34.000	34.000		34.000	34.000		34.000	34.000
CO.04.01.02.01.12.01.02 Spese per liti (patrocinio legale)		260.000	260.000		260.000	260.000		260.000	260.000
CO.04.01.02.01.12.02 Postali	2.000	132.826	134.826	2.000	132.826	134.826	2.000	132.826	134.826
CO.04.01.02.01.12.03 Altri costi amministrativi	8.500	7.361	15.861	8.500	7.361	15.861	8.500	7.361	15.861
CO.04.01.02.01.12.04 Missioni e rimborsi spese	0	59.918	59.918	0	59.918	59.918	0	59.918	59.918
CO.04.01.02.01.12.04.01 Missioni e rimborsi spese soggetti a limite		59.918	59.918		59.918	59.918		59.918	59.918
CO.04.01.02.01.12.04.02 Missioni e rimborsi spese non soggetti a limite			0			0			0
CO.04.01.02.01.12.05 Contributi ad organizzazioni	960.000	1.651.049	2.611.049	960.000	1.651.049	2.611.049	960.000	1.651.049	2.611.049
CO.04.01.02.01.12.05.01 Trasferimenti correnti allo Stato		611.000	611.000		611.000	611.000		611.000	611.000
CO.04.01.02.01.12.05.20 Trasferimenti correnti al Comitato Universitario Sportivo	340.000	50.000	390.000	340.000	50.000	390.000	340.000	50.000	390.000
CO.04.01.02.01.12.05.29 Trasferimenti correnti al PIN	600.000	130.000	730.000	600.000	130.000	730.000	600.000	130.000	730.000
CO.04.01.02.01.12.05.30 Trasferimenti correnti al LENS		622.049	622.049		622.049	622.049		622.049	622.049
CO.04.01.02.01.12.05.31 Trasferimenti correnti a Azienda agricola Montepaldi		95.000	95.000		95.000	95.000		95.000	95.000
CO.04.01.02.01.12.06 Quote associative	1.000	114.150	115.150	1.000	114.150	115.150	1.000	114.150	115.150
CO.04.01.02.01.12.07 Rimborsi tasse studenti	70.000	2.000.000	2.070.000	70.000	2.000.000	2.070.000	70.000	2.000.000	2.070.000
CO.04.01.02.01.12.08 Spese assicurative	0	825.000	825.000	0	825.000	825.000	0	825.000	825.000
CO.04.01.02.01.12.08.01 Assicurazione automezzi		60.000	60.000		60.000	60.000		60.000	60.000
CO.04.01.02.01.12.08.02 Assicurazione edifici		450.000	450.000		450.000	450.000		450.000	450.000

UNIVERSITA' DEGLI STUDI DI FIRENZE
Bilancio unico di previsione anno 2014-2016 Budget economico

	PREVISIONI 2014			PREVISIONI 2015			PREVISIONI 2016		
	Finanziate da soggetti esterni	A carico dell'Ateneo	TOTALE	Finanziate da soggetti esterni	A carico dell'Ateneo	TOTALE	Finanziate da soggetti esterni	A carico dell'Ateneo	TOTALE
CO.04.01.02.01.12.08.03 Assicurazione responsabilita civile ente		315.000	315.000		315.000	315.000		315.000	315.000
CO.04.01.02.01.12.09 Commissioni Bancarie	2.500	82.755	85.255	2.500	82.755	85.255	2.500	82.755	85.255
CO.04.01.02.01.12.10 Spese contrattuali	3.500	25.100	28.600	3.500	25.100	28.600	3.500	25.100	28.600
CO.04.01.02.01.12.11 Compensi e gettoni per cariche istituzionali	0	500.781	500.781	0	500.781	500.781	0	500.781	500.781
CO.04.01.02.01.12.11.01 Indennita' di carica organi istituzionali		161.629	161.629		161.629	161.629		161.629	161.629
CO.04.01.02.01.12.11.02 Gettoni di presenza negli organi istituzionali		58.377	58.377		58.377	58.377		58.377	58.377
CO.04.01.02.01.12.11.03 Compensi agli organi istituzionali		255.648	255.648		255.648	255.648		255.648	255.648
CO.04.01.02.01.12.11.04 Rimborsi spese e di missione agli organi istituzionali		25.127	25.127		25.127	25.127		25.127	25.127
CO.04.01.02.01.12.12 Oneri per commissioni	0	565.000	565.000	0	565.000	565.000	0	565.000	565.000
CO.04.01.02.01.12.12.01 Compensi per commissioni di concorso personale di ruolo		20.000	20.000		20.000	20.000		20.000	20.000
CO.04.01.02.01.12.12.02 Compensi per commissioni di concorso personale a contratto		20.000	20.000		20.000	20.000		20.000	20.000
CO.04.01.02.01.12.12.03 Compensi per commissioni seggi elettorali		5.000	5.000		5.000	5.000		5.000	5.000
CO.04.01.02.01.12.12.04 Compensi per commissioni esami di Stato e professioni sanitarie		350.000	350.000		350.000	350.000		350.000	350.000
CO.04.01.02.01.12.12.05 Rimborsi di spese di trasferta ai componenti le commissioni di concorso		70.000	70.000		70.000	70.000		70.000	70.000
CO.04.01.02.01.12.12.06 Rimborsi di spese di trasferta ai componenti le commissioni esami di Stato e professioni sanitarie		100.000	100.000		100.000	100.000		100.000	100.000

CO.04.01.03	AMMORTAMENTI E SVALUTAZIONI		5.050.000	5.050.000	0	5.559.766	5.559.766	0	6.001.396	6.001.396
--------------------	------------------------------------	--	------------------	------------------	----------	------------------	------------------	----------	------------------	------------------

CO.04.01.03.01	AMMORTAMENTI IMMOBILIZZAZIONI IMMATERIALI	0	9.240	9.240	0	18.000	18.000	0	27.000	27.000
CO.04.01.03.01.01	AMMORTAMENTI IMMOBILIZZAZIONI IMMATERIALI	0	9.240	9.240	0	18.000	18.000	0	27.000	27.000
CO.04.01.03.01.01.01 Ammortamento Costi di impianto, di ampliamento e di sviluppo				0		0			0	0
CO.04.01.03.01.01.02 Ammortamento Diritti di brevetto e diritti di utilizzazione delle opere di ingegno			9.240	9.240		18.000	18.000		27.000	27.000
CO.04.01.03.01.01.03 Ammortamento Concessioni, licenze, marchi e diritti simili				0		0			0	0
CO.04.01.03.01.01.04 Ammortamento Immobilizzazioni in corso e acconti				0		0			0	0
CO.04.01.03.01.01.05 Ammortamento altre immobilizzazioni immateriali				0		0			0	0
CO.04.01.03.01.01.06 Ammortamento Interventi di manutenzione straordinaria su beni di terzi				0		0			0	0
CO.04.01.03.02	AMMORTAMENTI IMMOBILIZZAZIONI MATERIALI	0	5.040.760	5.040.760	0	5.541.766	5.541.766	0	5.974.396	5.974.396
CO.04.01.03.02.01	AMMORTAMENTI IMMOBILIZZAZIONI MATERIALI	0	5.040.760	5.040.760	0	5.541.766	5.541.766	0	5.974.396	5.974.396
CO.04.01.03.02.01.01 Ammortamento Immobili strumentali destinati ad attività istituzionali			3.867.025	3.867.025		3.867.025	3.867.025		3.867.025	3.867.025
CO.04.01.03.02.01.02 Ammortamento Immobili strumentali destinati ad attività non istituzionali				0		0			0	0
CO.04.01.03.02.01.03 Ammortamento altri immobili				0		0			0	0
CO.04.01.03.02.01.04 Ammortamento costi da capitalizzare per interventi straordinari su immobili strumentali destinati ad attività istituzionali			920.541	920.541		1.181.737	1.181.737		1.404.367	1.404.367
CO.04.01.03.02.01.05 Ammortamento costi da capitalizzare per interventi straordinari su immobili strumentali destinati ad attività non istituzionali				0		0			0	0
CO.04.01.03.02.01.06 Ammortamento costi da capitalizzare per interventi straordinari su altri immobili			85.004	85.004		157.004	157.004		200.004	200.004
CO.04.01.03.02.01.07 Ammortamento impianti e attrezzature			33.626	33.626		67.000	67.000		100.000	100.000
CO.04.01.03.02.01.08 Ammortamento attrezzature scientifiche			24.675	24.675		50.000	50.000		75.000	75.000
CO.04.01.03.02.01.09 Ammortamento mobili e arredi			5.052	5.052		10.000	10.000		15.000	15.000
CO.04.01.03.02.01.10 Ammortamento costi da capitalizzare per interventi straordinari in corso su immobili strumentali destinati ad attività istituzionali				0		0			0	0
CO.04.01.03.02.01.11 Ammortamento costi da capitalizzare per interventi straordinari in corso su immobili strumentali destinati ad attività non istituzionali				0		0			0	0
CO.04.01.03.02.01.12 Ammortamento costi da capitalizzare per interventi straordinari in corso su altri immobili				0		0			0	0
CO.04.01.03.02.01.13 Ammortamento automezzi				0		0			0	0
CO.04.01.03.02.01.14 Ammortamento macchine e attrezzature informatiche da ufficio			98.285	98.285		196.000	196.000		294.000	294.000
CO.04.01.03.02.01.15 Ammortamento altri beni			6.551	6.551		13.000	13.000		19.000	19.000
CO.04.01.03.03	SVALUTAZIONI IMMOBILIZZAZIONI	0	0	0	0	0	0	0	0	0
CO.04.01.03.04	SVALUTAZIONI DEI CREDITI COMPRESI NELL'ATTIVO CIRCOLANTE E NELLE DISPONIBILITA' L	0	0	0	0	0	0	0	0	0

CO.04.01.04	ACCANTONAMENTI RISCHI ED ONERI	0	4.400.000	4.400.000	0	0	0	0	0	0
--------------------	---------------------------------------	----------	------------------	------------------	----------	----------	----------	----------	----------	----------

CO.04.01.04.01	ACCANTONAMENTI RISCHI ED ONERI	0	4.400.000	4.400.000	0	0	0	0	0	0
-----------------------	---------------------------------------	----------	------------------	------------------	----------	----------	----------	----------	----------	----------

UNIVERSITA' DEGLI STUDI DI FIRENZE
Bilancio unico di previsione anno 2014-2016 Budget economico

	PREVISIONI 2014			PREVISIONI 2015			PREVISIONI 2016		
	Finanziate da soggetti esterni	A carico dell'Ateneo	TOTALE	Finanziate da soggetti esterni	A carico dell'Ateneo	TOTALE	Finanziate da soggetti esterni	A carico dell'Ateneo	TOTALE
CO.04.01.04.01.01 ACCANTONAMENTI RISCHI E ONERI	0	4.400.000	4.400.000	0	0	0	0	0	0
CO.04.01.04.01.01.04 Accantonamenti rischi su crediti		900.000	900.000			0			0
CO.04.01.04.01.01.05 Accantonamenti rischi per ricorsi in atto		2.000.000	2.000.000			0			0
CO.04.01.04.01.01.06 Accantonamenti oneri futuri		1.500.000	1.500.000			0			0
CO.04.01.05 ONERI DIVERSI DI GESTIONE	5.928.690	2.304.197	8.232.887	5.928.690	2.304.197	8.232.887	5.928.690	2.304.197	8.232.887
CO.04.01.05.01 ONERI DIVERSI DI GESTIONE	5.928.690	2.304.197	8.232.887	5.928.690	2.304.197	8.232.887	5.928.690	2.304.197	8.232.887
CO.04.01.05.01.01 IMPOSTE INDIRETTE	1.000	2.169.664	2.170.664	1.000	2.169.664	2.170.664	1.000	2.169.664	2.170.664
CO.04.01.05.01.01.01 Imposte indirette	1.000	2.169.664	2.170.664	1.000	2.169.664	2.170.664	1.000	2.169.664	2.170.664
CO.04.01.05.01.01.01.01 Imposte sul patrimonio			0			0			0
CO.04.01.05.01.01.01.02 Imposte sul registro		17.000	17.000		17.000	17.000		17.000	17.000
CO.04.01.05.01.01.01.03 IVA pro rata		5.000	5.000		5.000	5.000		5.000	5.000
CO.04.01.05.01.01.01.04 Tassa di rimozione rifiuti solidi urbani		1.705.000	1.705.000		1.705.000	1.705.000		1.705.000	1.705.000
CO.04.01.05.01.01.01.05 Valori bollati	1.000	321.964	322.964	1.000	321.964	322.964	1.000	321.964	322.964
CO.04.01.05.01.01.01.06 Altri tributi		120.700	120.700		120.700	120.700		120.700	120.700
CO.04.01.05.01.02 COSTI DA TRASFERIMENTI	5.927.690	134.533	6.062.223	5.927.690	134.533	6.062.223	5.927.690	134.533	6.062.223
CO.04.01.05.01.02.01 Costi per quote al bilancio attività c/terzi	2.204.663		2.204.663	2.204.663		2.204.663	2.204.663		2.204.663
CO.04.01.05.01.02.02 Costi per quote fondo comune per attività c/terzi	370.467		370.467	370.467		370.467	370.467		370.467
CO.04.01.05.01.02.03 Costi per quote corrispettivo al personale c/terzi	1.936.560		1.936.560	1.936.560		1.936.560	1.936.560		1.936.560
CO.04.01.05.01.02.04 Costi per borse di dottorato di ricerca su finanz. di ricerca/CT/altro	100.000		100.000	100.000		100.000	100.000		100.000
CO.04.01.05.01.02.05 Costi per assegnisti finanziati dall'esterno	1.314.000		1.314.000	1.314.000		1.314.000	1.314.000		1.314.000
CO.04.01.05.01.02.06 Costi per assegnisti finanziati su fondi di ricerca/CT/altro			0			0			0
CO.04.01.05.01.02.07 Costi per prestazioni rese da altre unità amministrative	2.000	21.000	23.000	2.000	21.000	23.000	2.000	21.000	23.000
CO.04.01.05.01.02.08 Costi diversi		113.533	113.533		113.533	113.533		113.533	113.533
CO.05 PROVENTI ED ONERI FINANZIARI	0	3.000.000	3.000.000	0	3.000.000	3.000.000	0	3.000.000	3.000.000
CO.05.01 PROVENTI ED ONERI FINANZIARI	0	3.000.000	3.000.000	0	3.000.000	3.000.000	0	3.000.000	3.000.000
CO.05.01.01 PROVENTI ED ONERI FINANZIARI	0	3.000.000	3.000.000	0	3.000.000	3.000.000	0	3.000.000	3.000.000
CO.05.01.01.02 INTERESSI ED ALTRI ONERI FINANZIARI	0	3.000.000	3.000.000	0	3.000.000	3.000.000	0	3.000.000	3.000.000
CO.05.01.01.02.01 INTERESSI PASSIVI ED ALTRI ONERI FINANZIARI	0	3.000.000	3.000.000	0	3.000.000	3.000.000	0	3.000.000	3.000.000
CO.05.01.01.02.01.01 Interessi passivi ed altri oneri finanziari	0	3.000.000	3.000.000	0	3.000.000	3.000.000	0	3.000.000	3.000.000
CO.05.01.01.02.01.01.03 Interessi passivi ad altri soggetti per finanziamenti a medio-lungo		3.000.000	3.000.000		3.000.000	3.000.000		3.000.000	3.000.000
CO.05.01.01.03 UTILI E PERDITE SU CAMBI	0	0	0	0	0	0	0	0	0
CO.06 RETTIFICHE DI VALORE DI ATTIVITA' FINANZIARIE	0	0	0	0	0	0	0	0	0
CO.07 PROVENTI ED ONERI STRAORDINARI	0	0	0	0	0	0	0	0	0
CO.08 IMPOSTE SUL REDDITO DELL'ESERCIZIO CORRENTI, DIFFERITE, ANTICIPATE	0	500.000	500.000	0	500.000	500.000	0	500.000	500.000
CO.08.01 IMPOSTE SUL REDDITO DELL'ESERCIZIO CORRENTI, DIFFERITE, ANTICIPATE	0	500.000	500.000	0	500.000	500.000	0	500.000	500.000
CO.08.01.01 IMPOSTE SUL REDDITO DELL'ESERCIZIO CORRENTI, DIFFERITE, ANTICIPATE	0	500.000	500.000	0	500.000	500.000	0	500.000	500.000
CO.08.01.01.01 IMPOSTE SUL REDDITO DELL'ESERCIZIO CORRENTI, DIFFERITE, ANTICIPATE	0	500.000	500.000	0	500.000	500.000	0	500.000	500.000

UNIVERSITA' DEGLI STUDI DI FIRENZE
Bilancio unico di previsione anno 2014-2016 Budget economico

	PREVISIONI 2014			PREVISIONI 2015			PREVISIONI 2016		
	Finanziate da soggetti esterni	A carico dell'Ateneo	TOTALE	Finanziate da soggetti esterni	A carico dell'Ateneo	TOTALE	Finanziate da soggetti esterni	A carico dell'Ateneo	TOTALE
CO.08.01.01.01.01 IMPOSTE SUL REDDITO DELL'ESERCIZIO CORRENTI, DIFFERITE, ANTICIPATE	0	500.000	500.000	0	500.000	500.000	0	500.000	500.000
CO.08.01.01.01.01.01 Imposte sul reddito dell'esercizio correnti	0	500.000	500.000	0	500.000	500.000	0	500.000	500.000
CO.08.01.01.01.01.01.01 Imposte sul reddito dell'esercizio correnti: IRES		500.000	500.000		500.000	500.000		500.000	500.000
CO.09 CONTO PROGETTI	72.081.578	4.230.359	76.311.937	72.081.578	4.230.359	76.311.937	72.081.578	4.230.359	76.311.937
CO.09.01 CONTO PROGETTI	72.081.578	4.230.359	76.311.937	72.081.578	4.230.359	76.311.937	72.081.578	4.230.359	76.311.937
CO.09.01.01 CONTO PROGETTI	72.081.578	4.230.359	76.311.937	72.081.578	4.230.359	76.311.937	72.081.578	4.230.359	76.311.937
CO.09.01.01.01 CONTO PROGETTI	72.081.578	4.230.359	76.311.937	72.081.578	4.230.359	76.311.937	72.081.578	4.230.359	76.311.937
CO.09.01.01.01.01 CONTO PROGETTI	72.081.578	4.230.359	76.311.937	72.081.578	4.230.359	76.311.937	72.081.578	4.230.359	76.311.937
CO.09.01.01.01.01.01 CONTO PROGETTI con vincolo di destinazione in attesa di allocazione- progetti Strutture	71.438.903	3.818.359	75.257.262	71.438.903	3.818.359	75.257.262	71.438.903	3.818.359	75.257.262
CO.09.01.01.01.01.01.01 Progetti per la didattica - interventi per studenti disabili			0			0			0
CO.09.01.01.01.01.01.02 Progetti per la didattica - scambi culturali e coop interun. e intern.le	270.000		270.000	270.000		270.000	270.000		270.000
CO.09.01.01.01.01.01.03 Progetti per la didattica- altro	1.141.905	183.859	1.325.764	1.141.905	183.859	1.325.764	1.141.905	183.859	1.325.764
CO.09.01.01.01.01.01.04 Progetti relativi a costi sostenibili a fronte di contributi studenteschi	4.495.462		4.495.462	4.495.462		4.495.462	4.495.462		4.495.462
CO.09.01.01.01.01.01.05 Progetti per ricerca scientifica finanziati dal Ministero	6.057.059		6.057.059	6.057.059		6.057.059	6.057.059		6.057.059
CO.09.01.01.01.01.01.06 Progetti per ricerca finanziati da altri Ministeri	3.159.922		3.159.922	3.159.922		3.159.922	3.159.922		3.159.922
CO.09.01.01.01.01.01.07 Progetti per ricerca finanziata dall'Ateneo		3.500.000	3.500.000		3.500.000	3.500.000		3.500.000	3.500.000
CO.09.01.01.01.01.01.08 Progetti per ricerca finanziata da enti locali	6.543.219		6.543.219	6.543.219		6.543.219	6.543.219		6.543.219
CO.09.01.01.01.01.01.09 Progetti per ricerca finanziata da enti pubblici	2.475.800		2.475.800	2.475.800		2.475.800	2.475.800		2.475.800
CO.09.01.01.01.01.01.10 Progetti per ricerca finanziata da soggetti privati	6.523.497		6.523.497	6.523.497		6.523.497	6.523.497		6.523.497
CO.09.01.01.01.01.01.11 Progetti per ricerca finanziata da altri enti di ricerca (es.CNR)	1.807.140		1.807.140	1.807.140		1.807.140	1.807.140		1.807.140
CO.09.01.01.01.01.01.12 Progetti per ricerca finanziata da UE e altri organismi internazionali	9.401.095		9.401.095	9.401.095		9.401.095	9.401.095		9.401.095
CO.09.01.01.01.01.01.13 Progetti per prestazioni e convenzioni in attività comm.le	11.796.574	35.000	11.831.574	11.796.574	35.000	11.831.574	11.796.574	35.000	11.831.574
CO.09.01.01.01.01.01.14 Progetti relativi a costi sostenibili a fronte di altre risorse finalizzate	17.767.230	99.500	17.866.730	17.767.230	99.500	17.866.730	17.767.230	99.500	17.866.730
CO.09.01.01.01.01.02 CONTO PROGETTI con vincolo di destinazione in attesa di allocazione- progetti Amministrazione	642.675	412.000	1.054.675	642.675	412.000	1.054.675	642.675	412.000	1.054.675
CO.09.01.01.01.01.02.01 Progetti per la didattica	60.000	35.000	95.000	60.000	35.000	95.000	60.000	35.000	95.000
CO.09.01.01.01.01.02.02 Progetti per prestazioni e convenzioni in attività comm.le	250.175		250.175	250.175		250.175	250.175		250.175
CO.09.01.01.01.01.02.03 Progetti relativi a costi sostenibili a fronte di altre risorse finalizzate	182.500	87.000	269.500	182.500	87.000	269.500	182.500	87.000	269.500
CO.09.01.01.01.01.02.07 Progetti per altre spese per programma Erasmus	150.000	130.000	280.000	150.000	130.000	280.000	150.000	130.000	280.000
CO.09.01.01.01.01.02.08 Progetti per le spese di promozione delle attività internazionali dell'Ateneo		160.000	160.000		160.000	160.000		160.000	160.000

Università degli studi di Firenze

Bilancio Unico di Ateneo di previsione 2014



UNIVERSITA' DEGLI STUDI DI FIRENZE
Bilancio unico di previsione triennale 2014-2016 Budget degli investimenti

		PREVISIONI 2014			PREVISIONI 2015			PREVISIONI 2016		
		Finanziate da soggetti esterni	A carico dell'Ateneo	TOTALE	Finanziate da soggetti esterni	A carico dell'Ateneo	TOTALE	Finanziate da soggetti esterni	A carico dell'Ateneo	TOTALE
FONTI DI COPERTURA		12.930.056	7.844.247	20.774.303	8.853.330	5.794.401	14.647.731	7.456.934	4.509.921	11.966.855
Proventi operativi		12.930.056	7.844.247	20.774.303	8.853.330	5.794.401	14.647.731	7.456.934	4.509.921	11.966.855
Proventi finanziari		0	0	0	0	0	0	0	0	0
Rettifiche di valore di attività finanziarie		0	0	0	0	0	0	0	0	0
Proventi straordinari		0	0	0	0	0	0	0	0	0
Totale fonti di copertura		12.930.056	7.844.247	20.774.303	8.853.330	5.794.401	14.647.731	7.456.934	4.509.921	11.966.855
INVESTIMENTI		12.930.056	7.844.247	20.774.303	8.853.330	5.794.401	14.647.731	7.456.934	4.509.921	11.966.855
Immobilizzazioni		12.930.056	7.844.247	20.774.303	8.853.330	5.794.401	14.647.731	7.456.934	4.509.921	11.966.855
Totale investimenti		12.930.056	7.844.247	20.774.303	8.853.330	5.794.401	14.647.731	7.456.934	4.509.921	11.966.855
FONTI DI COPERTURA		12.930.056	7.844.247	20.774.303	8.853.330	5.794.401	14.647.731	7.456.934	4.509.921	11.966.855
CO.03.01	PROVENTI OPERATIVI	12.930.056	7.844.247	20.774.303	8.853.330	5.794.401	14.647.731	7.456.934	4.509.921	11.966.855
CO.03.01.01	PROVENTI PROPRI	717.528	0	717.528	717.528	0	717.528	1.292.239	0	1.292.239
CO.03.01.01.01	PROVENTI PER LA DIDATTICA	142.817	0	142.817	142.817	0	142.817	142.817	0	142.817
CO.03.01.01.01.01	PROVENTI PER LA DIDATTICA	142.817	0	142.817	142.817	0	142.817	142.817	0	142.817
CO.03.01.01.01.01.01	Tasse e contributi corsi di laurea ante D.M. 509/99			0			0			0
CO.03.01.01.01.01.02	Tasse e contributi corsi di laurea e laurea specialistica			0			0			0
CO.03.01.01.01.01.03	Tasse e contributi scuole di specializzazione			0			0			0
CO.03.01.01.01.01.04	Tasse e contributi dottorato di ricerca			0			0			0
CO.03.01.01.01.01.05	Tasse e contributi master	122.580		122.580	122.580		122.580	122.580		122.580
CO.03.01.01.01.01.06	Tasse e contributi corsi di perfezionamento			0			0			0
CO.03.01.01.01.01.07	Altre tasse e contributi	20.237	0	20.237	20.237	0	20.237	20.237	0	20.237
CO.03.01.01.01.01.07.01	Contributi corsi centro cultura stranieri			0			0			0
CO.03.01.01.01.01.07.02	Contributi corsi e accesso alla mediateca del centro linguistico	20.237		20.237	20.237		20.237	20.237		20.237
CO.03.01.01.01.01.07.03	Tasse e contributi Tirocini Formativi Attivi			0			0			0
CO.03.01.01.01.01.07.04	Altre tasse e contributi			0			0			0
CO.03.01.01.01.01.08	Tasse e contributi per esami di stato			0			0			0
CO.03.01.01.01.01.09	Indennità di mora			0			0			0
CO.03.01.01.01.01.10	Altro da studenti non costituente gettito			0			0			0
CO.03.01.01.01.01.11	Contributi prove di selezione			0			0			0
CO.03.01.01.02	PROVENTI DA RICERCHE COMMISSIONATE E TRASFERIMENTO TECNOLOGICO	574.711	0	574.711	574.711	0	574.711	1.149.422	0	1.149.422
CO.03.01.01.02.01	PROVENTI DA RICERCHE COMMISSIONATE E TRASFERIMENTO TECNOLOGICO	574.711	0	574.711	574.711	0	574.711	1.149.422	0	1.149.422
CO.03.01.01.02.01.01	Proventi per convenzioni in attività commerciale	574.711		574.711	574.711		574.711	1.149.422		1.149.422
CO.03.01.01.02.01.02	Prestazioni a pagamento			0			0			0
CO.03.01.01.02.01.03	Iscrizioni ai corsi			0			0			0

UNIVERSITA' DEGLI STUDI DI FIRENZE

Bilancio unico di previsione triennale 2014-2016 Budget degli investimenti

	PREVISIONI 2014			PREVISIONI 2015			PREVISIONI 2016		
	Finanziate da soggetti esterni	A carico dell'Ateneo	TOTALE	Finanziate da soggetti esterni	A carico dell'Ateneo	TOTALE	Finanziate da soggetti esterni	A carico dell'Ateneo	TOTALE
CO.03.01.01.02.01.04 Altri proventi da attività commerciale			0			0			0
CO.03.01.01.03 PROVENTI DA RICERCHE CON FINANZIAMENTI COMPETITIVI	0	0	0	0	0	0	0	0	0
CO.03.01.02 CONTRIBUTI	12.212.528	7.844.247	20.056.775	8.135.802	5.794.401	13.930.203	6.164.695	4.509.921	10.674.616
CO.03.01.02.01 CONTRIBUTI MIUR E ALTRE AMMINISTRAZIONI CENTRALI	8.264.359	7.844.247	16.108.606	4.187.633	5.794.401	9.982.034	2.216.526	4.509.921	6.726.447
CO.03.01.02.01.01 F.F.O.	0	7.844.247	7.844.247	0	5.794.401	5.794.401	0	4.509.921	4.509.921
CO.03.01.02.01.01.01 F.F.O. libero		7.844.247	7.844.247		5.794.401	5.794.401		4.509.921	4.509.921
CO.03.01.02.01.01.02 F.F.O. finalizzato			0			0			0
CO.03.01.02.01.02 CONTRIBUTI CORRENTI STATALI PER BORSE DI STUDIO	0	0	0	0	0	0	0	0	0
CO.03.01.02.01.02.01 Contratti di formazione specialistica			0			0			0
CO.03.01.02.01.02.02 Altre tipologie di borse post laurea			0			0			0
CO.03.01.02.01.03 CONTRIBUTI CORRENTI STATALI PER ASSEGNI DI RICERCA	0	0	0	0	0	0	0	0	0
CO.03.01.02.01.03.01 Contributi correnti statali per assegni di ricerca			0			0			0
CO.03.01.02.01.04 CONTRIBUTI CORRENTI STATALI PER ATTIVITA' SPORTIVA	0	0	0	0	0	0	0	0	0
CO.03.01.02.01.04.01 Contributi correnti statali per attività sportiva			0			0			0
CO.03.01.02.01.05 CONTRIBUTI CORRENTI STATALI PER LA PROGRAMMAZIONE DEL SISTEMA UNIVERSITARIO	0	0	0	0	0	0	0	0	0
CO.03.01.02.01.05.01 Contributi correnti statali per la programmazione del sistema universitario			0			0			0
CO.03.01.02.01.06 ALTRI CONTRIBUTI CORRENTI STATALI	0	0	0	0	0	0	0	0	0
CO.03.01.02.01.06.01 Altri contributi correnti statali			0			0			0
CO.03.01.02.01.07 CONTRIBUTI STATALI PER INVESTIMENTO - CONTRIBUTI MIUR PER ATTIVITA' DI RICERCA	721.972	0	721.972	721.972	0	721.972	721.972	0	721.972
CO.03.01.02.01.07.01 Contributi statali per investimento - contributi miur per attività di ricerca	721.972		721.972	721.972		721.972	721.972		721.972
CO.03.01.02.01.08 CONTRIBUTI STATALI PER INVESTIMENTO - CONTRIBUTI ALTRI MINISTERI PER ATTIVITA' DI RICERCA	208.055	0	208.055	208.055	0	208.055	208.055	0	208.055
CO.03.01.02.01.08.01 Contributi statali per investimento - contributi altri ministeri per attività di ricerca	208.055		208.055	208.055		208.055	208.055		208.055
CO.03.01.02.01.09 CONTRIBUTI STATALI IN CONTO CAPITALE PER L'EDILIZIA UNIVERSITARIA	7.334.332	0	7.334.332	3.257.606	0	3.257.606	1.286.499	0	1.286.499
CO.03.01.02.01.09.01 Contributi statali in conto capitale per l'edilizia universitaria	7.334.332		7.334.332	3.257.606		3.257.606	1.286.499		1.286.499
CO.03.01.02.01.10 ALTRI CONTRIBUTI STATALI IN CONTO CAPITALE	0	0	0	0	0	0	0	0	0
CO.03.01.02.01.10.01 Altri contributi statali in conto capitale			0			0			0
CO.03.01.02.02 CONTRIBUTI REGIONI E PROVINCE AUTONOME	158.747	0	158.747	158.747	0	158.747	158.747	0	158.747
CO.03.01.02.02.01 CONTRIBUTI CORRENTI DA REGIONI E PROVINCE AUTONOME	0	0	0	0	0	0	0	0	0
CO.03.01.02.02.01.01 Contributi correnti da regioni e province autonome			0			0			0
CO.03.01.02.02.02 CONTRIBUTI PER INVESTIMENTI DA REGIONI E PROVINCE AUTONOME	158.747	0	158.747	158.747	0	158.747	158.747	0	158.747
CO.03.01.02.02.02.01 Contributi per investimenti da regioni e province autonome	158.747		158.747	158.747		158.747	158.747		158.747
CO.03.01.02.03 CONTRIBUTI ALTRE AMMINISTRAZIONI LOCALI	1.051.000	0	1.051.000	1.051.000	0	1.051.000	1.051.000	0	1.051.000
CO.03.01.02.03.01 CONTRIBUTI CORRENTI ALTRE AMMINISTRAZIONI LOCALI	0	0	0	0	0	0	0	0	0
CO.03.01.02.03.01.01 Contributi correnti altre amministrazioni locali			0			0			0
CO.03.01.02.03.02 CONTRIBUTI PER INVESTIMENTI ALTRE AMMINISTRAZIONI LOCALI	1.051.000	0	1.051.000	1.051.000	0	1.051.000	1.051.000	0	1.051.000
CO.03.01.02.03.02.01 Contributi per investimenti altre amministrazioni locali	1.051.000		1.051.000	1.051.000		1.051.000	1.051.000		1.051.000
CO.03.01.02.04 CONTRIBUTI UNIONE EUROPEA E ALTRI ORGANISMI INTERNAZIONALI	1.333.905	0	1.333.905	1.333.905	0	1.333.905	1.333.905	0	1.333.905
CO.03.01.02.04.01 CONTRIBUTI CORRENTI UNIONE EUROPEA E ALTRI ORGANISMI INTERNAZIONALI	0	0	0	0	0	0	0	0	0
CO.03.01.02.04.01.01 Contributi correnti unione europea e altri organismi internazionali			0			0			0
CO.03.01.02.04.02 CONTRIBUTI PER INVESTIMENTI UNIONE EUROPEA E ALTRI ORGANISMI INTERNAZIONALI	1.333.905	0	1.333.905	1.333.905	0	1.333.905	1.333.905	0	1.333.905
CO.03.01.02.04.02.01 Contributi per investimenti unione europea e altri organismi internazionali	1.333.905		1.333.905	1.333.905		1.333.905	1.333.905		1.333.905

UNIVERSITA' DEGLI STUDI DI FIRENZE
Bilancio unico di previsione triennale 2014-2016 Budget degli investimenti

	PREVISIONI 2014			PREVISIONI 2015			PREVISIONI 2016		
	Finanziate da soggetti esterni	A carico dell'Ateneo	TOTALE	Finanziate da soggetti esterni	A carico dell'Ateneo	TOTALE	Finanziate da soggetti esterni	A carico dell'Ateneo	TOTALE
CO.03.01.02.05 CONTRIBUTI DA UNIVERSITA'	0	0	0	0	0	0	0	0	0
CO.03.01.02.05.01 CONTRIBUTI CORRENTI DA UNIVERSITA'	0	0	0	0	0	0	0	0	0
CO.03.01.02.05.01.01 Contributi correnti da università			0			0			0
CO.03.01.02.05.02 CONTRIBUTI PER INVESTIMENTI DA UNIVERSITA'	0	0	0	0	0	0	0	0	0
CO.03.01.02.05.02.01 Contributi per investimenti da università			0			0			0
CO.03.01.02.06 CONTRIBUTI DA ALTRI (PUBBLICI)	1.404.517	0	1.404.517	1.404.517	0	1.404.517	1.404.517	0	1.404.517
CO.03.01.02.06.01 CONTRIBUTI CORRENTI DA ALTRI (PUBBLICI)	0	0	0	0	0	0	0	0	0
CO.03.01.02.06.01.01 Contributi correnti da altri (pubblici)			0			0			0
CO.03.01.02.06.02 CONTRIBUTI PER INVESTIMENTI DA ALTRI (PUBBLICI)	1.404.517	0	1.404.517	1.404.517	0	1.404.517	1.404.517	0	1.404.517
CO.03.01.02.06.02.01 Contributi per investimenti da altri (pubblici)	1.404.517		1.404.517	1.404.517		1.404.517	1.404.517		1.404.517
CO.03.01.02.07 CONTRIBUTI DA ALTRI (PRIVATI)	0	0	0	0	0	0	0	0	0
CO.03.01.02.07.01 CONTRIBUTI CORRENTI DA ALTRI (PRIVATI)	0	0	0	0	0	0	0	0	0
CO.03.01.02.07.01.01 Contributi correnti da altri (privati)			0			0			0
CO.03.01.02.07.02 CONTRIBUTI PER INVESTIMENTI DA ALTRI (PRIVATI)	0	0	0	0	0	0	0	0	0
CO.03.01.02.07.02.01 Contributi per investimenti da altri (privati)			0			0			0
CO.03.01.03 PROVENTI PER ATTIVITA' ASSISTENZIALE	0	0	0	0	0	0	0	0	0
CO.03.01.04 PROVENTI PER GESTIONE DIRETTA INTERVENTI PER IL DIRITTO ALLO STUDIO	0	0	0	0	0	0	0	0	0
CO.03.01.05 ALTRI PROVENTI E RICAVI DIVERSI	0	0	0	0	0	0	0	0	0
CO.03.01.06 VARIAZIONE RIMANENZE	0	0	0	0	0	0	0	0	0
CO.03.01.07 INCREMENTO DELLE IMMOBILIZZAZIONI PER LAVORI INTERNI	0	0	0	0	0	0	0	0	0
CO.05 PROVENTI ED ONERI FINANZIARI	0	0	0	0	0	0	0	0	0
CO.06 RETTIFICHE DI VALORE DI ATTIVITA' FINANZIARIE	0	0	0	0	0	0	0	0	0
CO.07 PROVENTI ED ONERI STRAORDINARI	0	0	0	0	0	0	0	0	0
INVESTIMENTI	12.930.056	7.844.247	20.774.303	8.853.330	5.794.401	14.647.731	7.456.934	4.509.921	11.966.855
CO.01.01 IMMOBILIZZAZIONI	12.457.056	7.373.797	19.830.853	8.544.352	5.616.401	14.160.753	7.332.976	4.358.921	11.691.897
CO.01.01.01 IMMOBILIZZAZIONI IMMATERIALI	98.000	28.000	126.000	1.071.118	28.000	1.099.118	633.045	28.000	661.045
CO.01.01.01.03 CONCESSIONI, LICENZE, MARCHI E DIRITTI SIMILI	0	0	0	0	0	0	0	0	0
CO.01.01.01.03.01 CONCESSIONI, LICENZE, MARCHI E DIRITTI SIMILI	0	0	0	0	0	0	0	0	0
CO.01.01.01.03.01.01 Concessioni, licenze, marchi e diritti simili			0			0			0
CO.01.01.01.02 DIRITTI DI BREVETTO E DIRITTI DI UTILIZZAZIONE DELLE OPERE DI INGEGNERIA	0	28.000	28.000	0	28.000	28.000	0	28.000	28.000
CO.01.01.01.02.01 DIRITTI DI BREVETTO E DIRITTI DI UTILIZZAZIONE DELLE OPERE DI INGEGNERIA	0	28.000	28.000	0	28.000	28.000	0	28.000	28.000

Bilancio unico di previsione triennale 2014-2016 Budget degli investimenti

	PREVISIONI 2014			PREVISIONI 2015			PREVISIONI 2016		
	Finanziate da soggetti esterni	A carico dell'Ateneo	TOTALE	Finanziate da soggetti esterni	A carico dell'Ateneo	TOTALE	Finanziate da soggetti esterni	A carico dell'Ateneo	TOTALE
CO.01.01.01.02.01.01 Diritti di brevetto e diritti di utilizzazione delle opere di ingegno		28.000	28.000		28.000	28.000		28.000	28.000
CO.01.01.01.03 CONCESSIONI, LICENZE, MARCHI E DIRITTI SIMILI	0	0	0	0	0	0	0	0	0
CO.01.01.01.03.01 CONCESSIONI, LICENZE, MARCHI E DIRITTI SIMILI	0	0	0	0	0	0	0	0	0
CO.01.01.01.03.01.01 Concessioni, licenze, marchi e diritti simili			0			0			0
CO.01.01.01.04 IMMOBILIZZAZIONI IN CORSO E ACCONTI	0	0	0	0	0	0	0	0	0
CO.01.01.01.04.01 IMMOBILIZZAZIONI IN CORSO E ACCONTI	0	0	0	0	0	0	0	0	0
CO.01.01.01.04.01.01 Immobilizzazioni in corso e acconti			0			0			0
CO.01.01.01.05 ALTRE IMMOBILIZZAZIONI IMMATERIALI	98.000	0	98.000	1.071.118	0	1.071.118	633.045	0	633.045
CO.01.01.01.05.01 ALTRE IMMOBILIZZAZIONI IMMATERIALI	98.000	0	98.000	1.071.118	0	1.071.118	633.045	0	633.045
CO.01.01.01.05.01.01 Altre immobilizzazioni immateriali			0			0			0
CO.01.01.01.05.01.02 Interventi di manutenzione straordinaria su beni di terzi	98.000		98.000	1.071.118		1.071.118	633.045		633.045
CO.01.01.02 IMMOBILIZZAZIONI MATERIALI	12.359.056	7.345.797	19.704.853	7.473.234	5.588.401	13.061.635	6.699.931	4.330.921	11.030.852
CO.01.01.02.01 TERRENI E FABBRICATI	2.033.828	5.575.044	7.608.872	167.697	4.192.000	4.359.697	0	3.115.897	3.115.897
CO.01.01.02.01.01 TERRENI E FABBRICATI	2.033.828	5.575.044	7.608.872	167.697	4.192.000	4.359.697	0	3.115.897	3.115.897
CO.01.01.02.01.01.01 Terreni	1.281.738	100.000	1.381.738		480.000	480.000			0
CO.01.01.02.01.01.02 Immobili strumentali destinati ad attività istituzionali			0			0			0
CO.01.01.02.01.01.03 Immobili strumentali destinati ad attività non istituzionali			0			0			0
CO.01.01.02.01.01.04 Altri immobili			0			0			0
CO.01.01.02.01.01.05 Costi da capitalizzare per interventi straordinari su terreni			0			0			0
CO.01.01.02.01.01.06 Costi da capitalizzare per interventi straordinari su immobili strumentali destinati ad attività istituzionali	111.200	4.625.000	4.736.200		2.992.000	2.992.000		2.686.092	2.686.092
CO.01.01.02.01.01.07 Costi da capitalizzare per interventi straordinari su immobili strumentali destinati ad attività non istituzionali			0			0			0
CO.01.01.02.01.01.08 Costi da capitalizzare per interventi straordinari su altri immobili	640.889	850.044	1.490.933	167.697	720.000	887.697		429.804	429.804
CO.01.01.02.02 IMPIANTI E ATTREZZATURE	150.000	229.174	379.174	382.721	17.895	400.616	58.724	18.000	76.724
CO.01.01.02.02.01 IMPIANTI E ATTREZZATURE	150.000	229.174	379.174	382.721	17.895	400.616	58.724	18.000	76.724
CO.01.01.02.02.01.01 Impianti e attrezzature	150.000	229.174	379.174	382.721	17.895	400.616	58.724	18.000	76.724
CO.01.01.02.03 ATTREZZATURE SCIENTIFICHE	4.512.383	164.500	4.676.883	4.512.383	164.500	4.676.883	5.337.699	164.500	5.502.199
CO.01.01.02.03.01 ATTREZZATURE SCIENTIFICHE	4.512.383	164.500	4.676.883	4.512.383	164.500	4.676.883	5.337.699	164.500	5.502.199
CO.01.01.02.03.01.01 Attrezzature scientifiche	4.512.383	164.500	4.676.883	4.512.383	164.500	4.676.883	5.337.699	164.500	5.502.199
CO.01.01.02.04 PATRIMONIO LIBRARIO, OPERE D'ARTE, D'ANTIQUARIATO E MUSEALI	10.000	56.000	66.000	10.000	56.000	66.000	10.000	56.000	66.000
CO.01.01.02.04.01 PATRIMONIO LIBRARIO, OPERE D'ARTE, D'ANTIQUARIATO E MUSEALI	10.000	56.000	66.000	10.000	56.000	66.000	10.000	56.000	66.000
CO.01.01.02.04.01.01 Patrimonio librario di pregio	10.000	56.000	66.000	10.000	56.000	66.000	10.000	56.000	66.000
CO.01.01.02.04.01.02 Opere d'arte			0			0			0
CO.01.01.02.04.01.03 Opere d'antiquariato			0			0			0
CO.01.01.02.04.01.04 Collezioni museali			0			0			0
CO.01.01.02.05 MOBILI E ARREDI	164.611	33.681	198.292	273.723	197.775	471.498	117.448	165.000	282.448
CO.01.01.02.05.01 MOBILI E ARREDI	164.611	33.681	198.292	273.723	197.775	471.498	117.448	165.000	282.448
CO.01.01.02.05.01.01 Mobili e arredi	164.611	33.681	198.292	273.723	197.775	471.498	117.448	165.000	282.448
CO.01.01.02.06 IMMOBILIZZAZIONI IN CORSO E ACCONTI	4.698.252	763.217	5.461.469	1.336.728	436.051	1.772.778	353.324	297.000	650.324
CO.01.01.02.06.01 IMMOBILIZZAZIONI IN CORSO E ACCONTI	4.698.252	763.217	5.461.469	1.336.728	436.051	1.772.778	353.324	297.000	650.324
CO.01.01.02.06.01.01 Costi da capitalizzare per interventi straordinari in corso su terreni			0			0			0
CO.01.01.02.06.01.02 Costi da capitalizzare per interventi straordinari in corso su immobili strumentali destinati ad attività istituzionali	3.945.752	763.217	4.708.969	1.236.728	436.051	1.672.778	353.324	297.000	650.324

Bilancio unico di previsione triennale 2014-2016 Budget degli investimenti

	PREVISIONI 2014			PREVISIONI 2015			PREVISIONI 2016		
	Finanziate da soggetti esterni	A carico dell'Ateneo	TOTALE	Finanziate da soggetti esterni	A carico dell'Ateneo	TOTALE	Finanziate da soggetti esterni	A carico dell'Ateneo	TOTALE
CO.01.01.02.06.01.03 Costi da capitalizzare per interventi straordinari in corso su immobili strumentali destinati ad attività non	752.500		752.500	100.000		100.000			0
CO.01.01.02.06.01.04 Costi da capitalizzare per interventi straordinari in corso su altri immobili			0			0			0
CO.01.01.02.07 ALTRE IMMOBILIZZAZIONI MATERIALI	789.982	524.181	1.314.163	789.982	524.181	1.314.163	822.736	514.524	1.337.260
CO.01.01.02.07.01 ALTRE IMMOBILIZZAZIONI MATERIALI	789.982	524.181	1.314.163	789.982	524.181	1.314.163	822.736	514.524	1.337.260
CO.01.01.02.07.01.01 Automezzi			0			0			0
CO.01.01.02.07.01.02 Macchine e attrezzature informatiche da ufficio	766.885	491.427	1.258.312	766.885	491.427	1.258.312	766.885	491.427	1.258.312
CO.01.01.02.07.01.03 Altri beni	23.097	32.754	55.851	23.097	32.754	55.851	55.851	23.097	78.948
CO.01.01.03 IMMOBILIZZAZIONI FINANZIARIE	0	0	0	0	0	0	0	0	0
CO.04.01.02.01.08 ACQUISTO DI SERVIZI E COLLABORAZIONI TECNICO GESTIONALI	473.000	470.450	943.450	308.979	178.000	486.979	123.958	151.000	274.958
CO.04.01.02.01.08.01 Collaborazioni tecnico gestionali uffici tecnici	473.000	470.450	943.450	308.979	178.000	486.979	123.958	151.000	274.958